

Vulnerabilidad de las Familias de la TCO Movima frente los efectos del Cambio Climático

Proceso de elaboración en el Territorio Indígena
Movima

IBIS
Derechos, educación y desarrollo

Programa Regional Latinoamérica
contra la Pobreza y la Inequidad



.....en el pasado no habían comunidades organizadas, las tierras eran libres para hacer agricultura, los habitantes vivían dispersos, en asentamientos familiares. Se consumía solo lo natural, bastante carnes silvestres, frutos, cebolla en hojas, miel de abejas. Para la cacería no se utilizaba armas de fuego, el arma era la flecha y el godoqui.

Área de Influencia del Territorio Indígena Movima

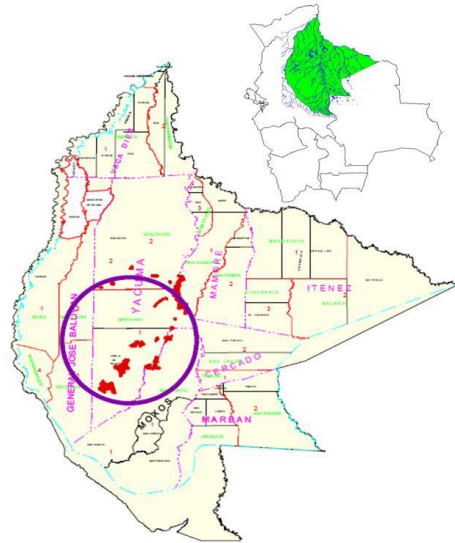

- Por la dispersión geográfica de las comunidades abarcan un área de aproximadamente 1 millón de hectáreas. En esta área realizan monitoreo y ejercen algunos derechos consuetudinario sobre el uso de algunos recursos renovables como la caza y la pesca. El mapa muestra el área de influencia de las comunidades del territorio movima.
- Se sanearon 73 mil hectáreas

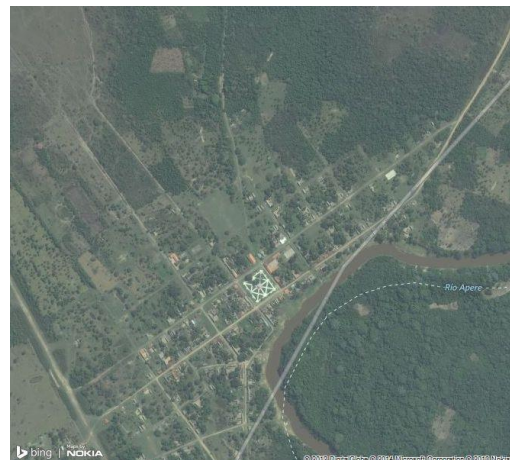

Características generales

- 73.407 hectáreas; 70% cubierto con bosques
- 28 comunidades; 509 familias y 2.713 habitantes
- Desde 123 hectáreas, hasta 20.154 hectáreas por comunidad
- Rodeadas por estancias ganaderas en sabana natural
- La mayoría de comunidades no cuentan con agua potable, servicios de salud, camino, ni energía eléctrica.
- 600 cabezas de ganado antes de la inundación



Tipos de Vegetación

No.	Tipos de vegetación	Superficie (Has.)	Porcentaje
a	Bosque denso de Llanura.	37.652	51,3%
b	Bosque denso de Galería en Llanura.	26.910	36,6%
c	Pastizal arbolado de Llanura.	3.232	4,4%
d	Sabana natural	5.226	7,2%
e	Área con cultivos y bosque secundario	386	0,5%
	Total	73.407	100%

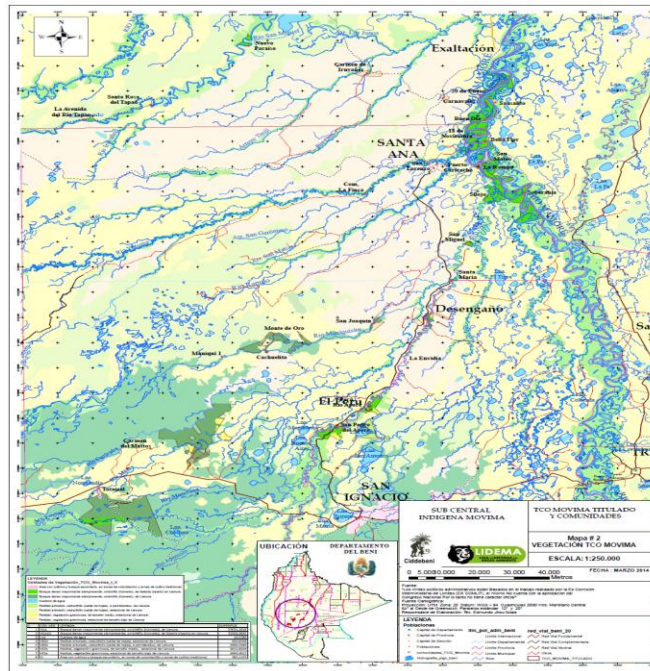

Los medios de vida

- Agricultura de subsistencia
- Ganadería
- Caza y Pesca
- Artesanía
- Trabajo en estancias ganaderas privadas

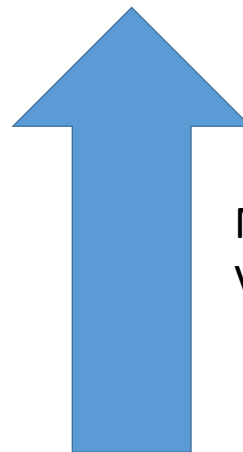

Mayor
Vulnerabilidad

La Visión del Pueblo Indígena Movima

Somos una nación originaria con territorio, lengua, cultura y tradiciones que nos identifican y nos diferencian de los demás.

Manejamos nuestros recursos naturales y nuestros sistemas de producción se basan en el respeto a la naturaleza, equidad y uso de tecnologías tradicionales y modernas que son aplicadas por nuestra gente mejor formada y profesionalizada, logrando así erradicar la pobreza de nuestras familias.



Organización

La SPIM

La organización de la Subcentral del Pueblo Indígena Movima (SPIM), es la instancia de representación legal del territorio indígena movima. La SPIM, está afiliada a la Central de Pueblos Indígenas del Beni (CPIB) y a su vez a la Confederación de Pueblos Indígena de Bolivia, Oriente Chaco y Amazonia (CIDOB) y su representatividad internacional la Coordinadora de la Cuenca Amazónica (COICA).

Son miembros afiliados de la SPIM: Los cabildos Indígenales de las 28 comunidades del territorio, organizaciones de mujeres, concejos hablantes bilingües y sabios indígenas Movimas.



Organización de mujeres

Es la organización indígena que representa y canaliza las demandas de las mujeres de las comunidades. A nivel territorial existe la Subcentral de Mujeres Indígenas Movimas (SMIM) y a nivel de comunidades existen las organizaciones de mujeres. Todo el trabajo lo hacen unido a la organización de los hombres; en las comunidades, a través del cabildo y a nivel supracomunal, lo hacen a través de la SPIM.

Vulnerabilidad climática

Entre el 30 de enero y 10 de abril del 2014, se ha experimentado los niveles máximos históricos de inundación, es decir, no se tiene registro gráfico, escrito ni oral de una catástrofe similar a esta. Esta situación ha sobrepasado las capacidades técnicas, institucionales y materiales para resistir y afrontar los efectos que golpearon a comunidades rurales que siempre son las más afectadas debido a la vulnerabilidad de sus medios de vida.







Ayuda humanitaria



Proceso de planificación Territorial



Aspiraciones del pueblo indígena Movima

- Que existan lomas para resguardar a las familias y los animales de la comunidad
- Algunas prácticas antiguas en la producción sean recuperadas y aplicadas, como por ejemplo: guarda semillas seleccionadas, cultivar especies originarias del lugar.
- Que las viviendas estén mejoradas, con sobre girado
- Que existan aguadas o se apliquen sistemas de riego para la producción
- Que el sistema educativo enseñe técnicas de producción a los estudiantes de las comunidades
- Que existan bosques naturales conservados en el territorio
- Que exista mayor comunicación en la familia, a los hijos se les enseñe y concientice sobre la responsabilidad y el respeto
- Que existan recursos humanos capacitados, formados como ingenieros, doctores, licenciados
- Que se aplique el aprovechamiento de los recursos del bosque con criterios de conservación
- Que las escuelas enseñen la lengua movima
- Que la producción sea eficiente usando tecnología apropiada
- Que la pobreza se reduzca o se elimine del territorio.
- Que el territorio esté ordenado y zonificado
- Que exista mercado para la producción
- Que exista apoyo financiero para la producción

EL ENFOQUE CONJUNTO DE MITIGACION Y ADAPTACION COMO UN ENFOQUE ALTERNATIVO A LOS MERCADOS



Está orientado a la generación de co-beneficios de mitigación y adaptación para reducir la deforestación y la pérdida de la biodiversidad forestal, mantener las funciones ambientales, reducir la degradación de la tierra y facilitar la transición hacia mejores usos de los suelos a través del desarrollo de sistemas productivos más sostenibles (agrícolas y forestales).

ESTRUCTURA ORGANIZATIVA

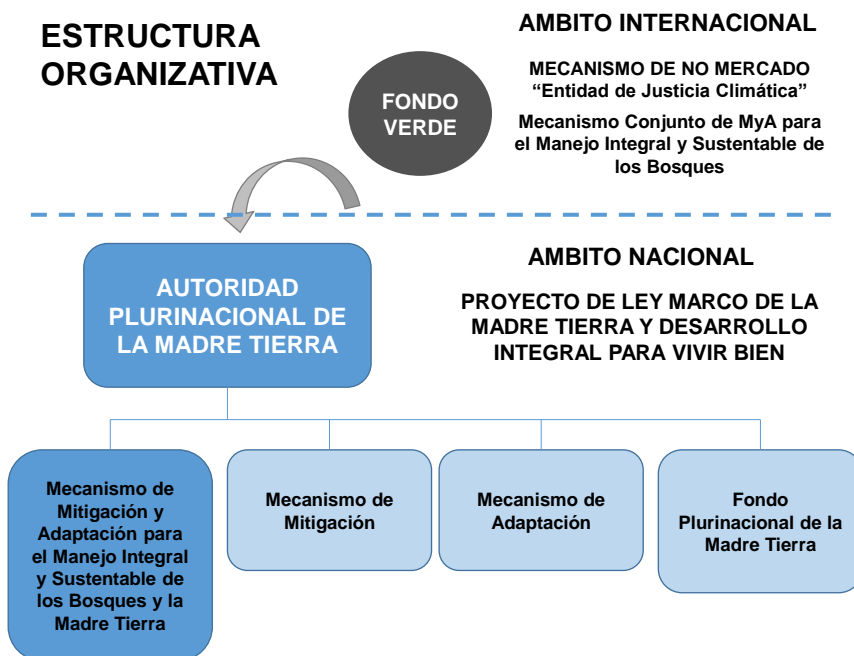

ADSCRIPCION DE INICIATIVAS

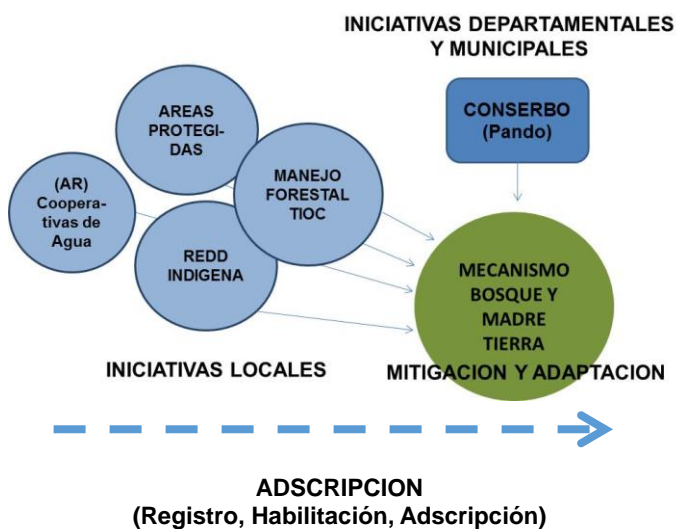

Criterios de Adscripción

- **Gobernanza de los bosques y sistemas de vida de la Madre Tierra**
- **Procesos participativos de gestión territorial en el marco del ordenamiento de las zonas y sistemas de vida**
- **Concertación de acuerdos locales territoriales respecto a objetivos y/o metas de desarrollo de sistemas productivos sustentables con enfoque de mitigación y adaptación al cambio climático.**
- **Apoyo integral a los sistemas productivos sustentables y manejo integral y sustentable de los bosques y sistemas de vida de la Madre Tierra.**
- **Información y monitoreo integral de los componentes, funciones ambientales y sistemas de vida de la Madre Tierra.**

	Agricultura	Agroforestería	Manejo Forestal comercial	Manejo Forestal no-maderable	Conservación de bosques	Ganadería en sabanas naturales	Totales
Superficie	4.214	501	36.179	24.133		8.338	73.366
Subsidio (\$us/ha)	-	0,70	0,50	0,70	1,00	-	
Ingresos	-	350	18.090	16.893	-	-	35.333

Muchas gracias