



Sistema Estadual de Incentivos a Serviços Ambientais





Zoneamento Ecológico Econômico do Acre

O uso da terra acreana com sabedoria

Resumo Educativo

Re Brasília - Acre
2008



Conhecer bem para utilizar melhor



Instituto de Mudanças Climáticas
e Regulação de Serviços Ambientais



70 %

Urbana

30 %

Rural

Pequenos
Produtores
Rurais em
Assentamentos

48%

Índios

6%

Extrativistas

16%

10%

Ribeirinhos

20%

Grandes,
Médios e
Pequenos
Produtores
Rurais

Uma floresta
povoada

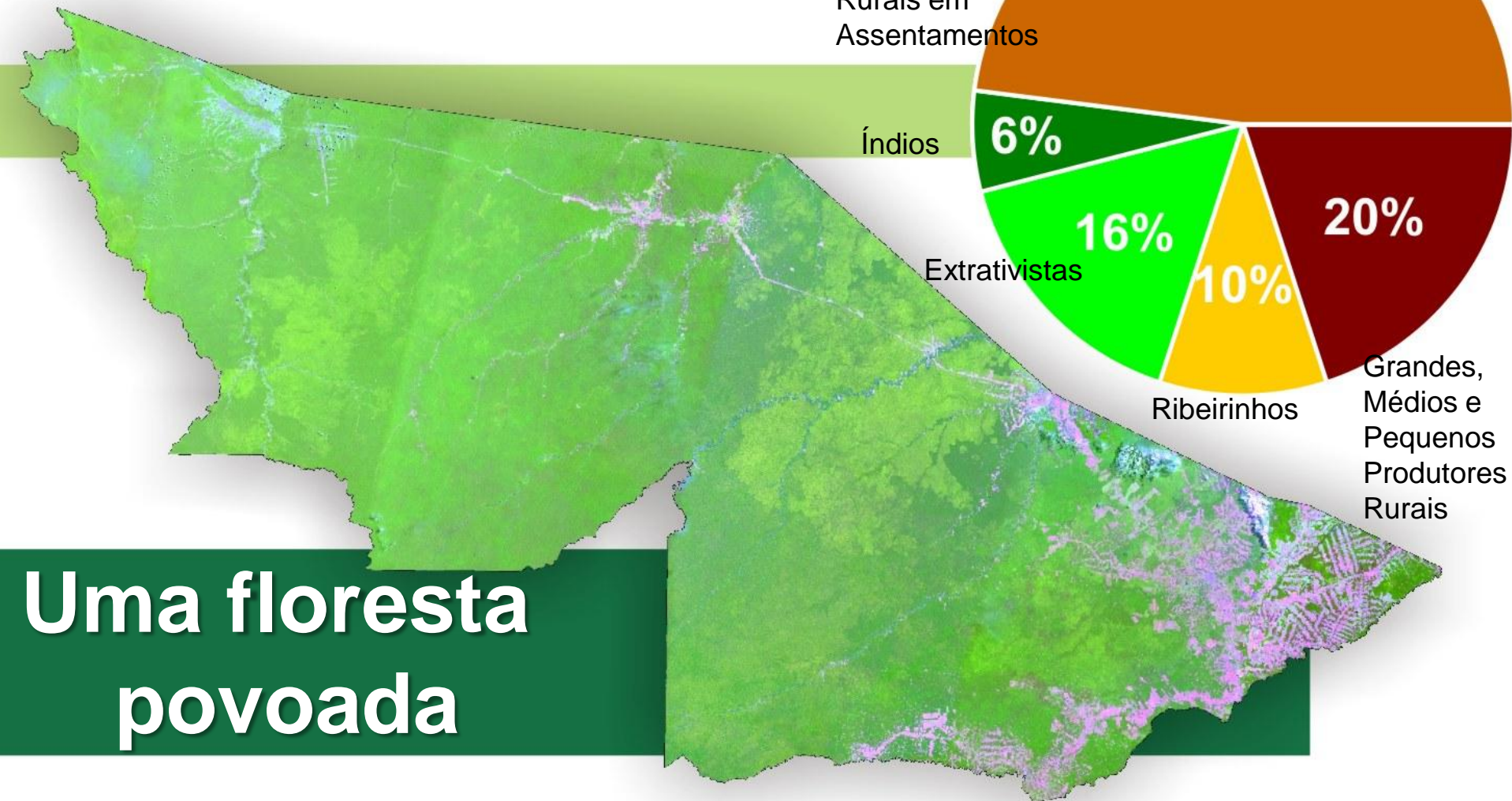

Zonas do ZEE

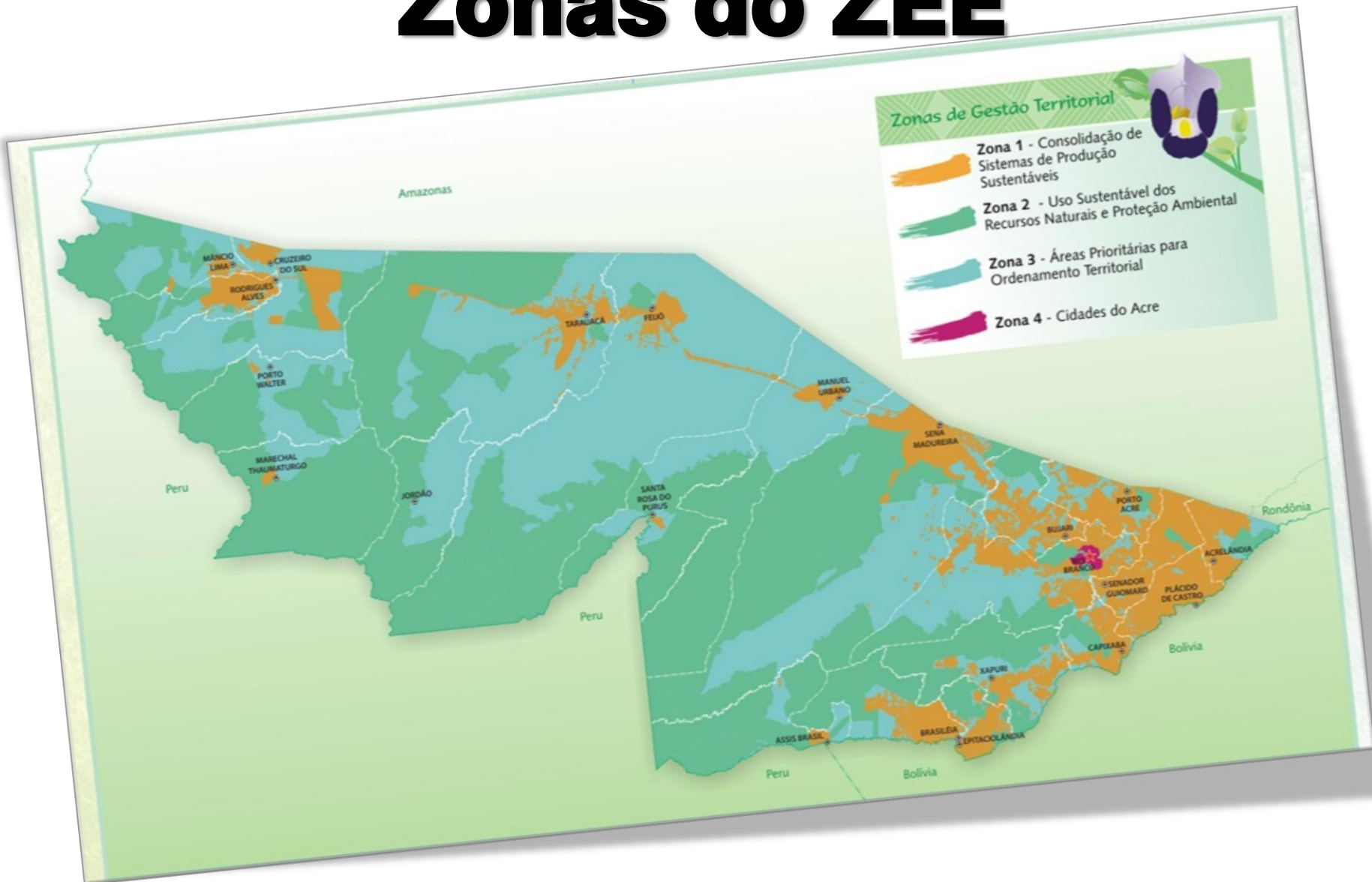

Valorização do Ativo Ambiental

Programa de Recuperação de Áreas Alteradas

Projeto de Reflorestamento
(Floresta Plantada)

Projeto de Recomposição de
Áreas Alteradas

Programa do Ativo Florestal

Projeto de
Regularização
Ambiental

Projeto de Gestão
Florestal

Projeto de
Certificação da
Propriedade

Projeto de Pagamento
Por Serviços Ambientais



Agricultura
e Pecuária Intensa

Propriedades
Agroflorestais

Manejo Florestal de
Uso Múltiplo

Manejo Florestal de Uso Múltiplo

Proteção Integral



2000

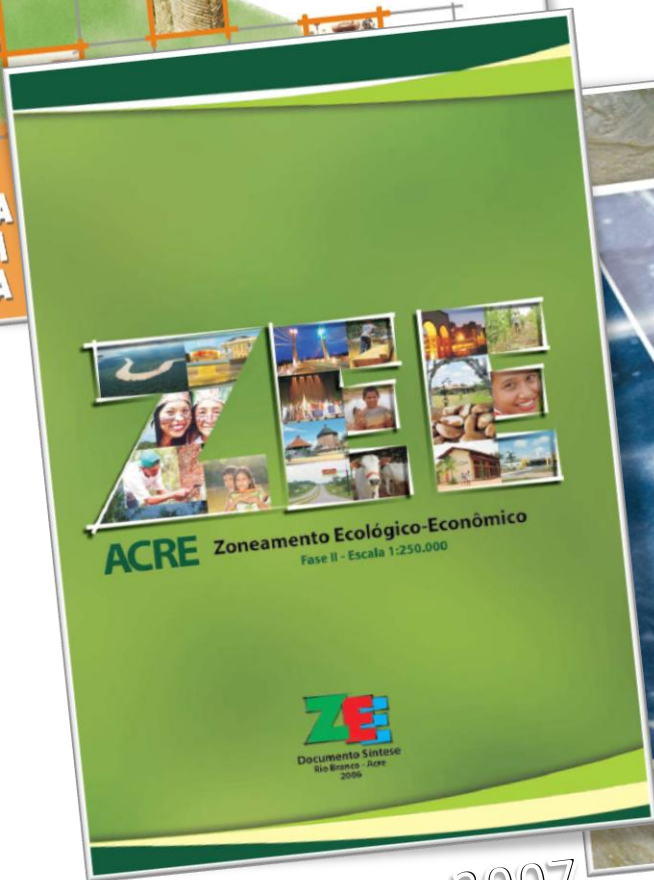

2007



2009

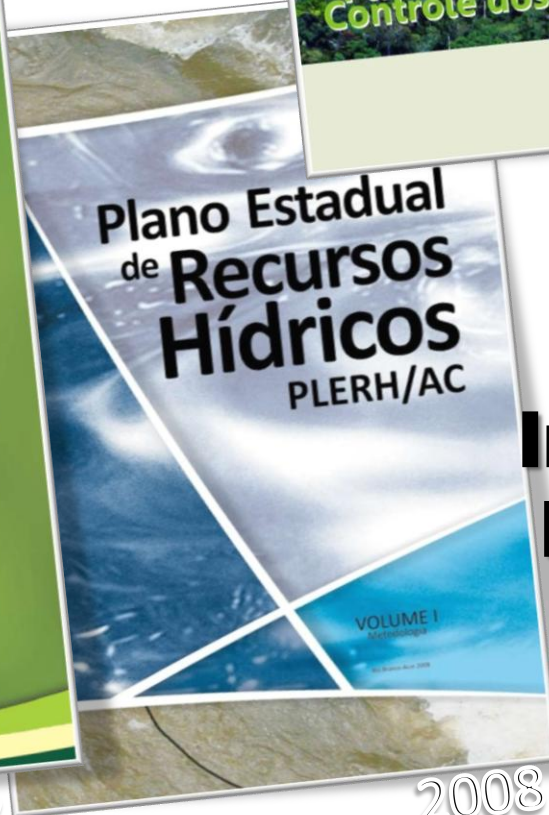

2008

Integração de Ferramentas

Historico da construção da Política de Incentivos a Serviços Ambientais



Foto: Diego Gurgel

- 1999 – Lei Chico Mendes
- 2001 – ZEE
- 2003-2006 – Estudos de converção da dívida em Servios Ambientais
- 2007 – Primeiro conjunto de idéias no chamado Pacto do Clima (apoio GTZ)
- 2008 – Análise da potencialidade de um mecanismo REDD no Acre (GTZ, IUCN, WWF)
- 2009 – Proposta de REDD para Acre a partir de um Plano de Ação (GTZ, IUCN, WWF, IPAM, CPWH)
- 2010 – Consulta Pública - SISA

Incentivos a los Servicios Ambientales (ISA)

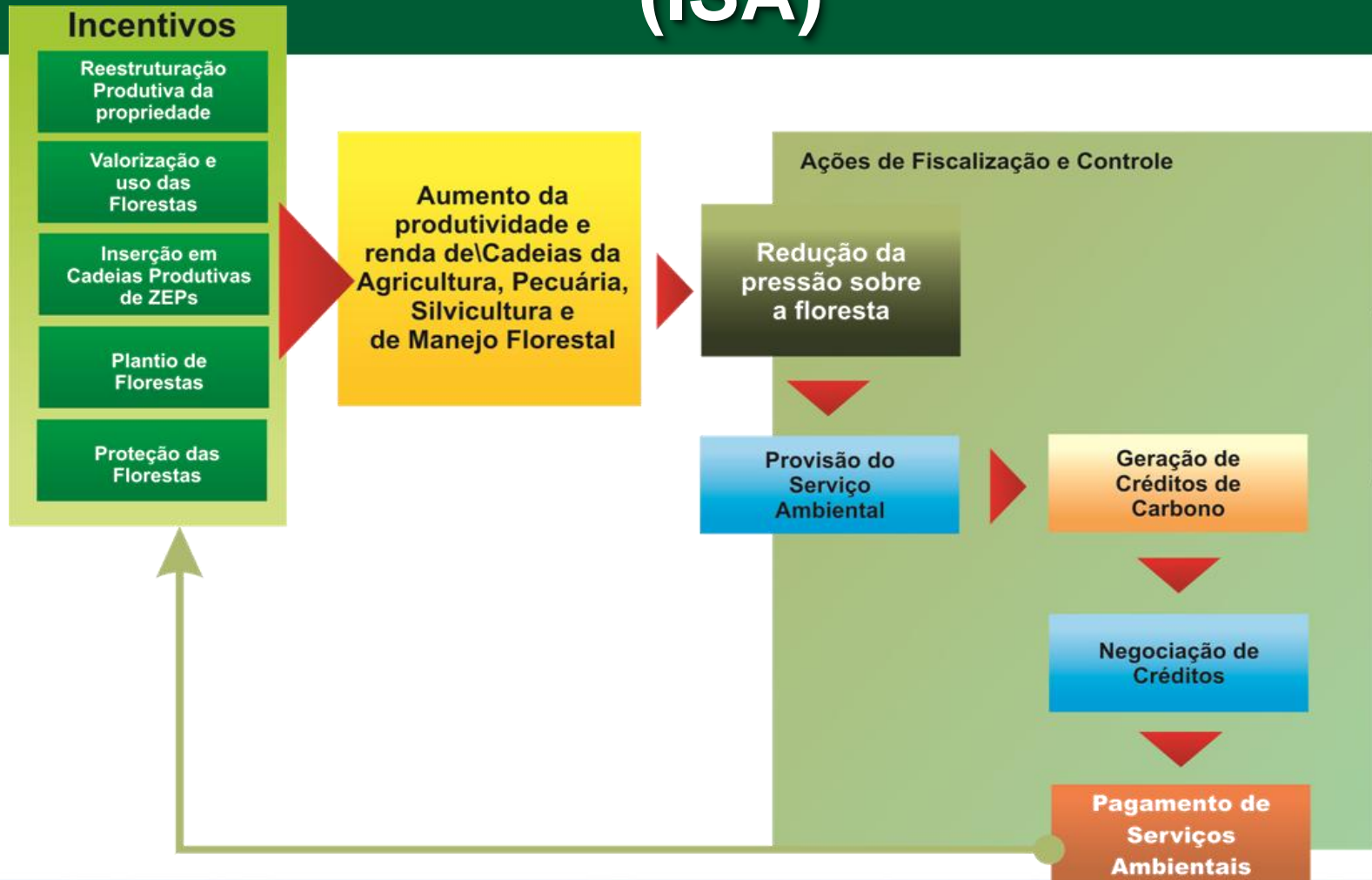

Processo de Consulta Pública

- Envolveu diferentes segmentos da sociedade em reuniões e oficinas totalizando 174 personas :
 - Indígenas: 30
 - Pequenos produtores e extrativistas: 50
 - Sociedad Civil, ONGs e acadêmicas: 85
 - Organizações de base: 9
- Resultados: Um total de 357 recomendações recebidas.
Principais grupos:
 - Ações estruturantes: 70
 - Incentivos a serviços ambientais: 63
 - Conceito do projeto: 39
 - Áreas prioritárias: 36
 - Governança: 29

Duração: 9 meses
357 recomendações

Análisis das
recomendações:
2 meses

Versão Final
Segundo semestre de
2010



Resultados del Processo de Consulta Pública 2009 - 2010

- **Das 357 recomendações - Principais preocupações:**
 - Posse da terra,
 - Inclusão de todos (indígenas, proprietários privados, pequenos produtores rurais, extrativistas, etc),
 - Respeito ao direito das populações indígenas
 - Não só carbono, mas também todos os serviços ambientais
 - Governança
 - Repartição equitativa de benefícios,
 - No só um projeto em área prioritária mas uma política de Estado,
 - Considerar outros tipos de benefícios, não só dinheiro
 - Relação entre REDD e uso sustentável da terra

Construção do Projeto de Lei do SISA

A proposta da minuta surge das consultas feitas ao PSA Carbono entre agosto de 2009 a abril de 2010 e apresentada nas seguintes reuniões para apreciação e sugestões:

- **Reunião com os 3 conselhos 26 de julho**
- **Reunião com ONGs: 23 de julho**
- **Reuniões setoriais com:**
 - **INSTÂNCIAS FEDERAIS: INCRA, IBAMA, FUNAI**
 - **Enviado para o ICMBIO por email**
 - **SETORES: FETACRE, FAEAC, ASSIMANEJO, CUT**
 - **EMBRAPA**
 - **INSTÂNCIAS ESTADUAIS: SEF, SEMA, SEAPROF, INS. DOM MOACIR, IDAF, ITERACRE,**

Reunião Conjunta CEMACT, CEF, CDRFS (27/08/2010)



“Esse projeto é inusitado. Mas acima de tudo ele é adequado para o Acre, porque ele é flexível, já que permite integrar outros sistemas, como o sistema nacional e até o internacional, e ao mesmo tempo é robusto, devido ao fato de estruturar bases suficientes para iniciar de forma consistente o projeto no estado”, explica o secretário estadual de meio ambiente, Eufan Amaral.

Provisão de Serviços Ambientais

DESENVOLVIMENTO ECONÔMICO

Industrialização

- Fortalecimento da Economia Florestal
- Implantação e Consolidação da ZPE
- Desenvolvimento da Agroindústria
- Implantação do Centro de Piscicultura
- Apoio ao Turismo, Comércio e Serviços

Cadeias Produtivas em ZEP's

- Desenvolvimento da Produção Familiar
- Promoção de Pequenos negócios
- Incentivo a Produção de Frutas



- Valorização do Ativo Ambiental Florestal e ISA
- Expansão e Modernização do Setor Florestal

Economia de Baixo Carbono

- Implementação do ZEE
- Modernização do Licenciamento, Monitoramento e Controle Ambiental

Gestão Ambiental

MEIO AMBIENTE

Melhoria de Qualidade de Vida do Povo Acreano



Ley 2308 crea el Sistema Estadual de Incentivos a Servicios Ambientales - SISA

Objetivo del SISA Fomentar el mantenimiento y ampliación de los servicios ambientales

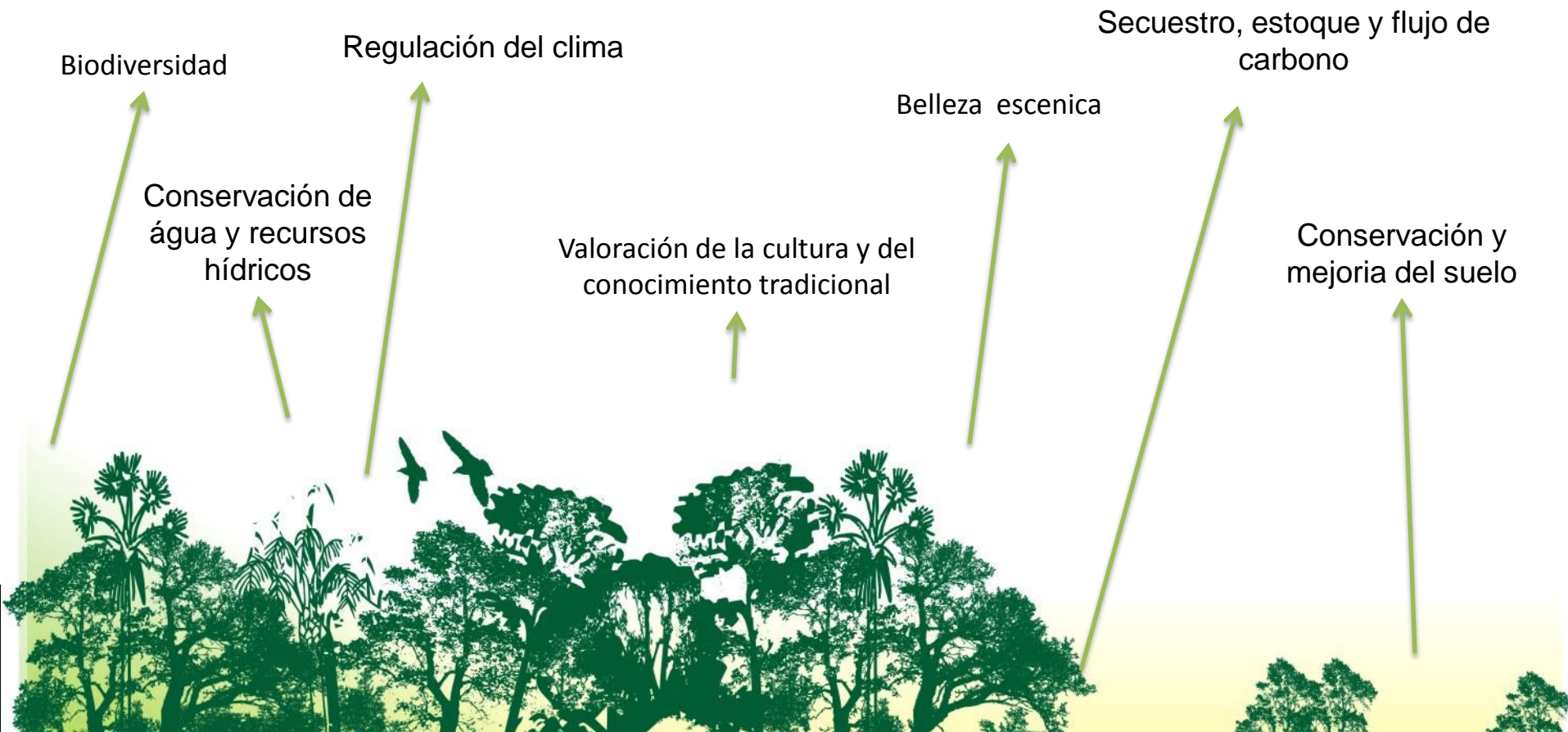

Princípios

- uso dos recursos naturais com responsabilidade para proteção e integridade do sistema climático em benefício das presentes e futuras gerações;
- responsabilidades comuns, porém diferenciadas,
- precaução para evitar ou minimizar as causas das mudanças do clima;
- respeito aos conhecimentos e direitos dos povos indígenas, populações tradicionais e extrativistas...;
- fortalecimento da identidade e respeito à diversidade cultural, com o reconhecimento do papel das populações extrativistas e tradicionais, povos indígenas e agricultores na conservação, preservação, uso sustentável e recuperação dos recursos naturais, em especial a floresta;
- fomento da cooperação nacional e internacional;
- observação da Lei Federal que institui a Política Nacional de Mudanças do Clima, assim como das políticas nacionais ...que regulam os incentivos e pagamentos por serviços ambientais;
- cumprimento, pelos programas vinculados ao SISA, das disposições estabelecidas na Lei no 1.904, de 5 de junho de 2007, que instituiu o Zoneamento Ecológico-Econômico do Estado do Acre – ZEE/AC e das diretrizes da Política Estadual de Valorização do Ativo Ambiental Florestal;
- justiça e equidade na repartição dos benefícios econômicos e sociais oriundos dos produtos e serviços vinculados aos programas associados a esta lei; e
- transparência, eficiência e efetividade na administração dos recursos financeiros, com participação social na formulação, gestão, monitoramento, avaliação e revisão do sistema e de seus programas.



Provedor e Beneficiário



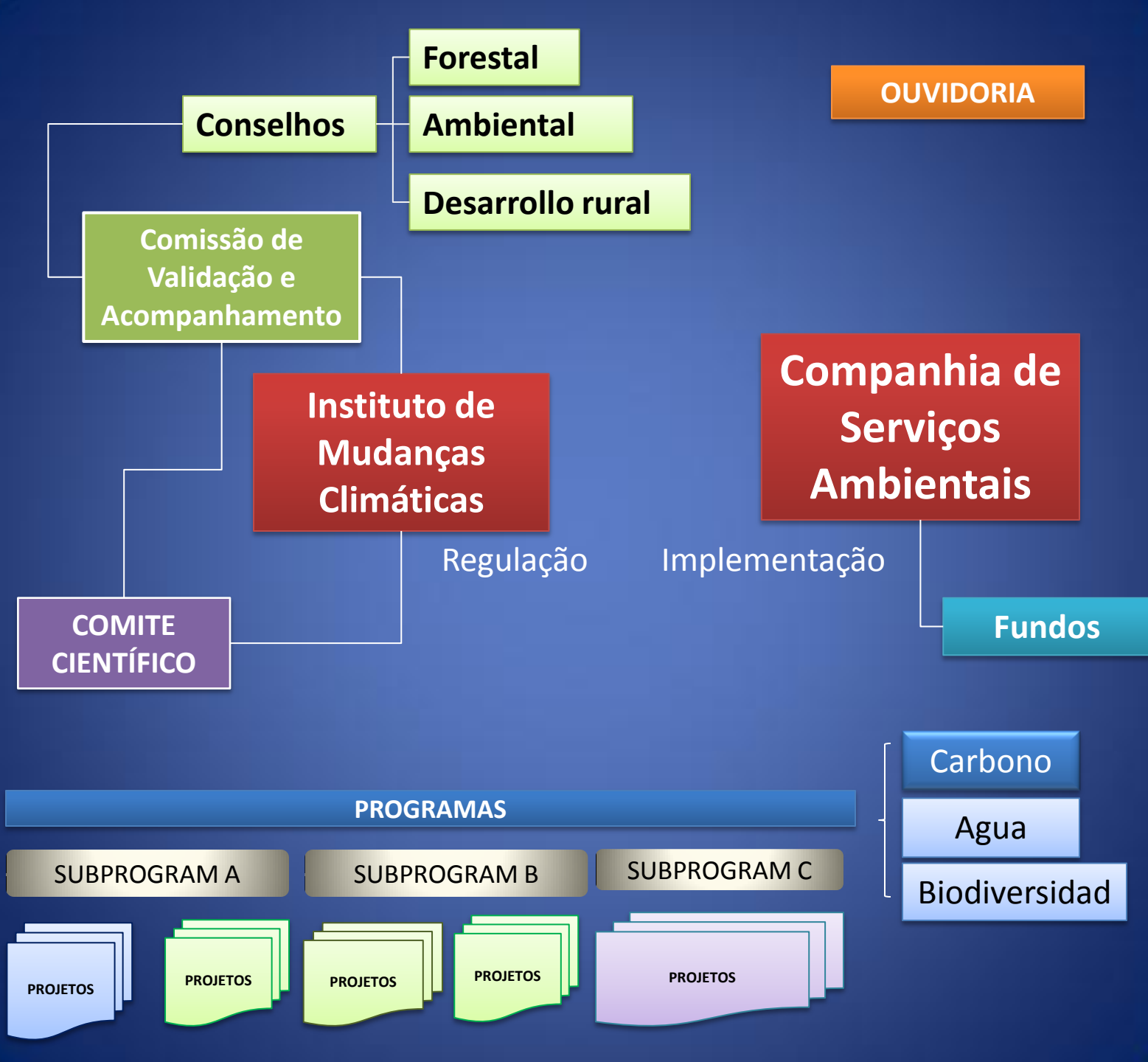

Implementação do SISAAC

Formação (beneficiários, gestores e equipes técnicas)

Regulamentação da Lei do SISA (Normas, critérios e indicadores, instrumentos de monitoramento, controle...)

Estudos de sistemas e novos mercados de serviços ecossistêmicos

Trabalhando em ...

- Fortalecimento institucional para Monitoramento Reporte e Verificação - MRV
- Metodologia de Linha de base para o Programa ISA Carbono
- Salvaguardas Sócio Ambientais
- Capacitação dos três Conselhos – Formação da Comissão de Acompanhamento e Validação
- Registro do SISA
- Levantamento de oportunidades
- Programas de capacitação de provedores de serviços ambientais para participação e implementação
- GT Indígena – dialogo com populações indígenas para implementação do SISA,
- Esquemas subnacionais

Lições e desafios

- **REDD é um instrumento dentro de uma política mais ampla de desenvolvimento sustentável,**
- **REDD+ como instrumento na mudança de paradigma de uso de la terra**
- **Construção de forma participativa de uma Lei estadual, envolvendo todos os setores da sociedade**
 - **Tempo para desenhar vs tempo de implementar vs tempo para processos participativos**
- **Necessidade de atuar em três âmbitos: mediação pública; investimento privado; participação e controle social**
- **Mecanismo para garantir a governança e continuidade da política: construção de capacidades da sociedade civil e governo**
- **Satisfazer a necessidade de confiabilidade exigida pelo mercado:**
 - **Não reduzir a floresta a Carbono, considere os serviços ecossistêmicos**
- **Não renunciar às diretrizes e princípios debatidos e pactuados com a sociedade**

PARTNERS



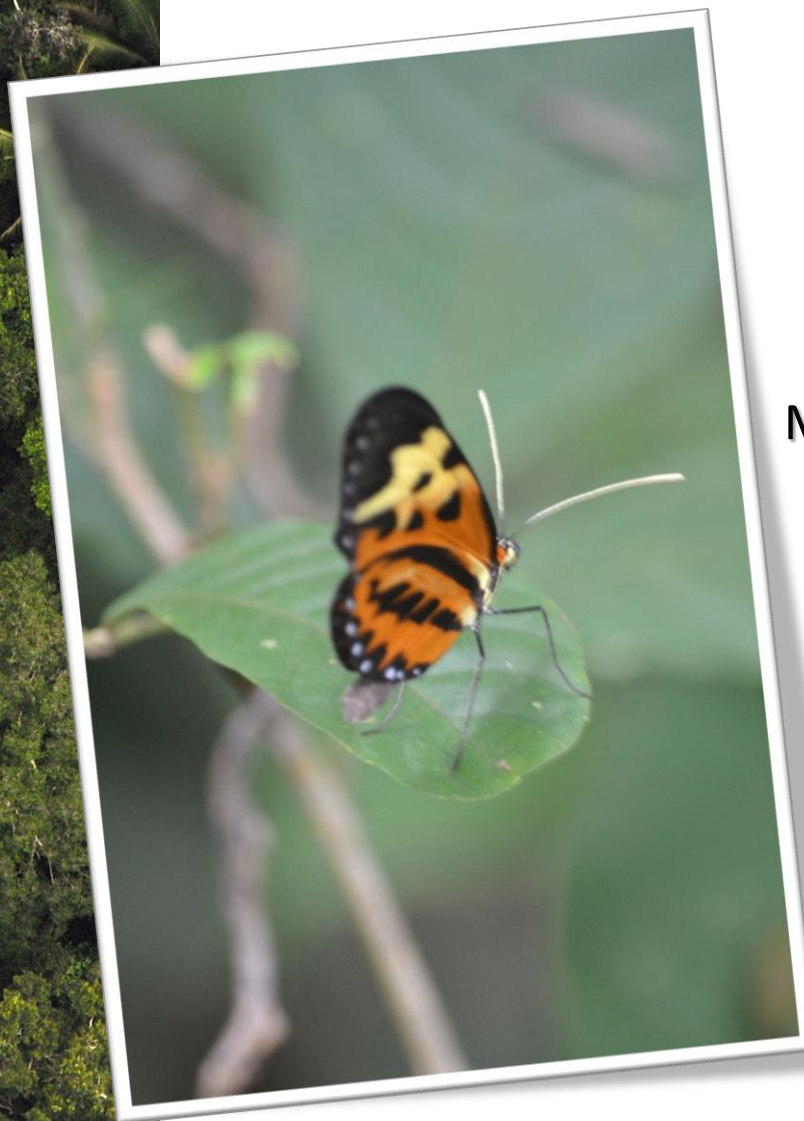

Obrigada!

Monica Julissa De Los Rios de Leal

monica.julissa@ac.gov.br

monica_julissa@yahoo.com.br

Eufran Ferreira do Amaral

eufran.amaral@ac.gov.br

eufran@cpafac.embrapa.br

IMC

Instituto de Mudanças Climáticas e
Regulação de Serviços Ambientais