



Proyecto Piloto Redd+ Indígena Amazónico en Guainía, Colombia

Rio Branco, Acre, Mayo 2014



- Departamento de Guainía: 28 resguardos indígenas, pueblos Curripaco, Puinave, Guayabero, Piapoco, Sicuani, Piratapuyo etc.
- 95% Territorios Indígenas reconocidos con títulos (Resguardos).
- Un Municipio (La capital)
- Cuenta con una superficie de 72.238 km², lo que representa el 6.2 % del territorio nacional.
- Cuenta con una población de 38.949 habitantes, la densidad Poblacional es de 0,54 hab/km².
- Altos niveles de dispersión de los habitantes en el departamento.
- Fue declarada zona de reserva minera estratégica del país.





-Resguardo Cuenca Media y Alta del Río Inírida, creado por la Resolución 084 del 26 de septiembre 1989. personería jurídica No. 00444/NIT: 900050090-
 -Extensión: 2.762.500 hectáreas y es el resguardo mas grande.
 -En este resguardo viven aproximadamente 1.850 hermanos indígenas, organizados en 355 familias y 17 comunidades.
 -Son representados por el Resguardo Cuenca Media y Alta del Río Inírida –CMARI, afiliado a la organización Departamental ASOCRIGUA y la organización Nacional Amazónica OPIAC.



- Desde el año 2012 el área de CMARI ya esta identificado para la implementación de un piloto RIA.
- Presentación oficial en la COP18
- El proyecto esta bien aceptado en los bases del área en cuestión, y la OPIAC con ASOCRIGUA realizaron ya consultas y talleres de socialización.
- Otros proyectos regionales de la COICA, como el proyecto "El Cambio Climático y los Pueblos Indígenas del Amazonas", Convenio Regional COICA/BID No. ATN/OC-12611-RG, se enfocan en una implementación mas fuerte en el departamento del Guainía, tomando en cuenta su rol para RIA. En el marco de dicho proyecto, se realizaron tres talleres locales en el departamento de Guainía: en Inírida, La Ceiba y Yurí .
- Controlados los piratas del carbono.
- Ley de consulta (no tenemos en colombia); pero la corte constitucional a fallado a favor de los PPII que ahí que consultar.
- Mesas de dialogo con el Gobierno: MESA DE CONCERTACION, MESA REGIONAL AMAZONICA "MRA", MIAACC.

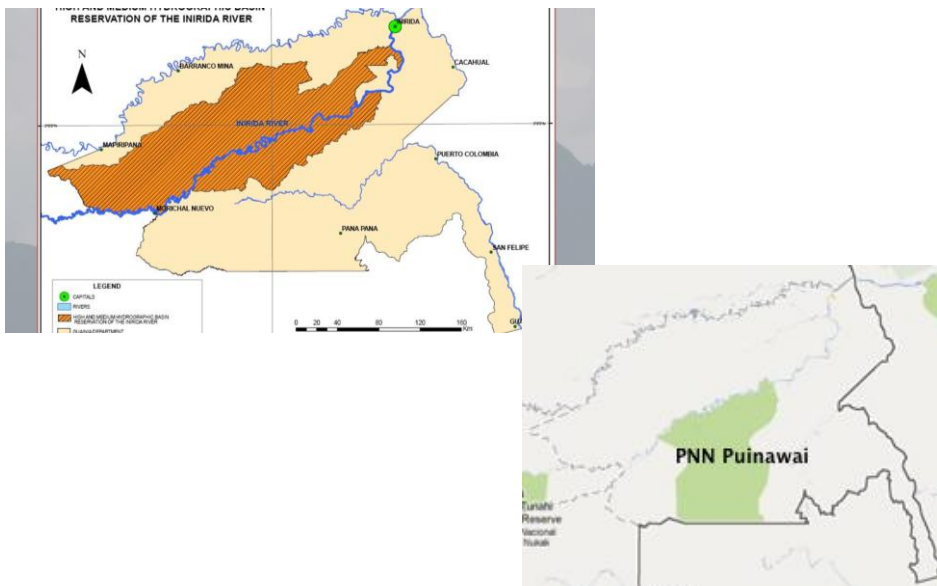
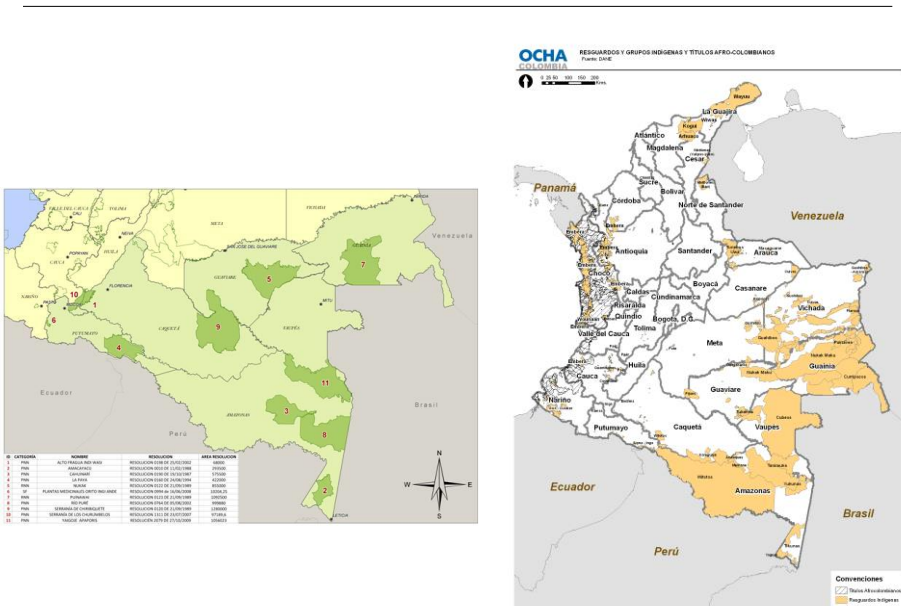

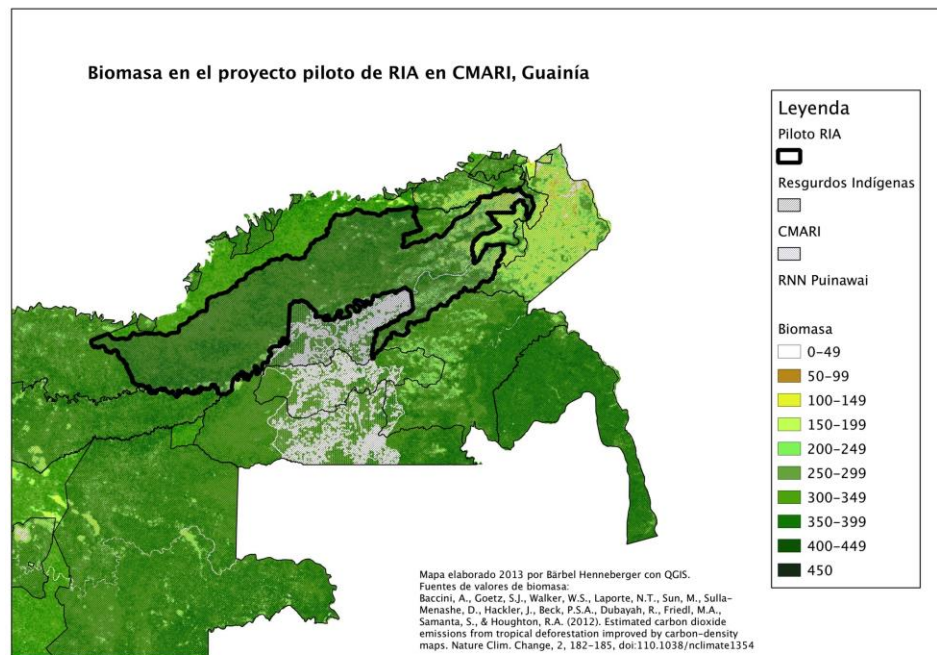
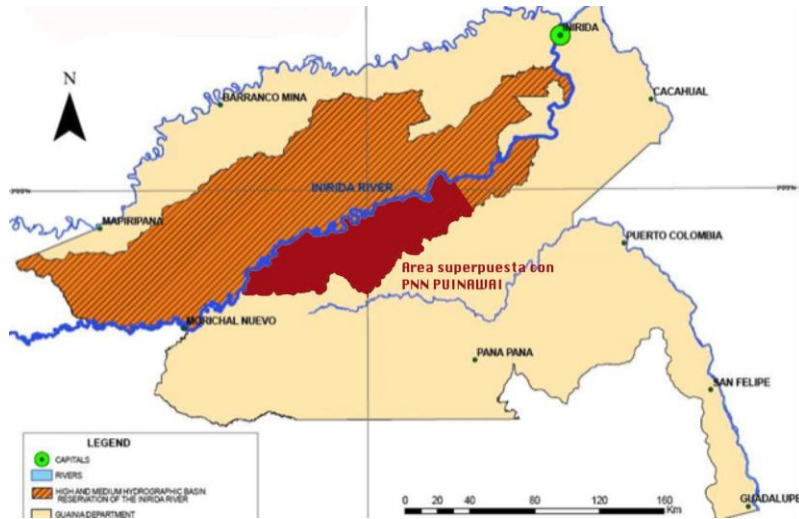

I. Integrando RIA en la estructura jurisdiccional en Guainía, Colombia

Avances:

- Se encuentra en dialogo con el gobierno nacional, El MADS (Ministerio de Ambiente y Desarrollo Sostenible) y las Corporaciones
- RIA se integrará en la Estrategia Nacional REDD+
- Mesa MIACC (Mesa Indígena Amazónica Ambiental y de Cambio Climático) esta debatiendo el tema AHORA.
- Socialización del proyecto en el mes febrero/14 . COICA – ICCO
- Unidad de parques entregara al resguardo CMARI, la administración del Parque Puinawai. (acuerdo con las comunidades).
- Apoyo a RIA (CMARI), de la Corporación Para el Desarrollo Sostenible del Norte Y Oriente Amazónico "CDA". (firmar convenio COICA – CDA).Borrador.
- Los demás resguardos han solicitado participación del proyecto.









Gracias

Marco Medina Acosta

**Gobernador de Cabildo
Cuenca Media y Alta del
Río Inírida**

