



PLANO DE GESTÃO DO TERRITÓRIO DO POVO PAITER SURUÍ

1^{er}. Encuentro REDD+ Indígena Amazonico

Rio Branco, Acre (Brasil) 20 de mayo 2014



Almir Narayamoga Surui – Lider Maior do Povo Paiter Surui



PAITER SURUÍ



- O CONTATO OCORREU NO DIA 7 DE SETEMBRO DE 1969;
- 5.000** ANTES DO CONTATO, SEGUNDO OS PAITER SURUÍ;
- 2 ANOS DEPOIS ERAM 250;
- 44 ANOS DEPOIS SÃO 1400 PESSOAS;
- FALANTE DE LÍNGUA TUPI MONDE;
- DIVIDIDAS EM 25 ALDEIAS;
- GRUPOS CLANICOS: GAMEB, GABGIR, KABAN E MAKOR.

PAITEREY KARAH (TERRA INDÍGENA SETE DE SETEMBRO)

248.146,92 HECTARES

95% PRESERVADO

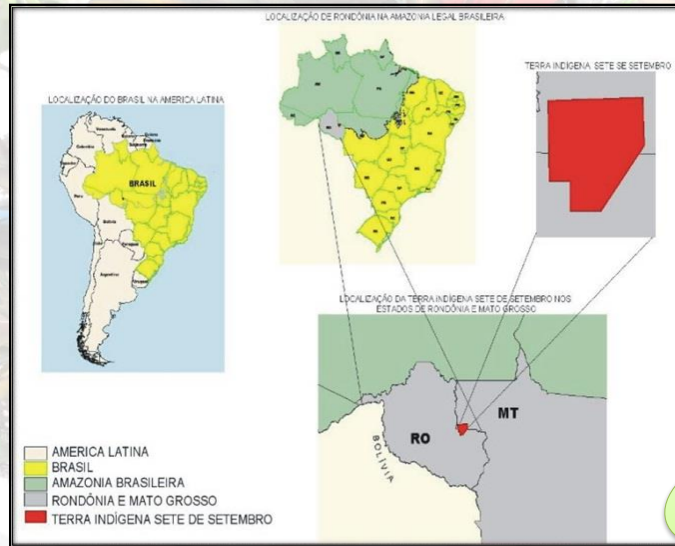

100%
Paiter





PLANO DE GESTÃO - 50 ANOS

100%
Paiter

- REALIZADO O DIAGNÓSTICO E O PLANO DE GESTÃO COM A PARTICIPAÇÃO DE TODOS OS CLÁS E DAS COMUNIDADES;
- A BASE DO PLANO É O FORTALECIMENTO DA AUTONOMIA DO POVO PAITER SURUÍ E A ORGANIZAÇÃO INTERNA COM SISTEMA DE GOVERNANÇA BASEADO NA TRADIÇÃO DOS PAITER SURUÍ;
- PLANEJAMENTO PARTICIPATIVO DO POVO PAITER SURUÍ;

FORAM CRIADOS SUBPROGRAMAS :

- PROTEÇÃO E CONSERVAÇÃO AMBIENTAL;
- SUSTENTABILIDADE AMBIENTAL;
- CULTURA;
- SEGURANÇA ALIMENTAR;
- SAÚDE INTEGRAL;
- EDUCAÇÃO;
- HABITAÇÃO;
- MEIOS E VIAS DE TRANSPORTE;
- FORTALECIMENTO INSTITUCIONAL;
- MATRIZ ENERGÉTICO.



SISTEMA DE GOVERNANÇA

100%
Paiter

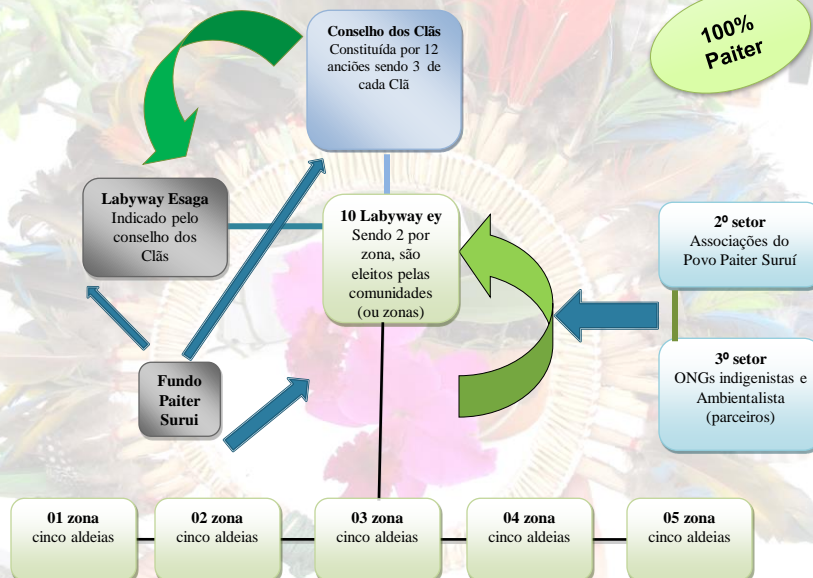



O QUE VEM SENDO IMPLEMENTADO DO PLANO DE GESTÃO:

100%
Païter

- I. **MEIO AMBIENTE:** REFLORESTAMENTO, PROJETO DE CARBONO REDD+, PLANO DE PROTEÇÃO DA TERRA INDÍGENA, PROTEÇÃO DOS RECURSOS HÍDRICOS E MONITORAMENTO DA FAUNA;
- II. **ALTERNATIVA ECONÔMICA:** MANEJO DO CAFÉ E BANANA, PLANO DE NEGÓCIO DE ARTESANATO, PLANO DE NEGÓCIO DE CASTANHA, CRIAÇÃO DE GADO, PLANO DE NEGÓCIO DE TURISMO, PROJETO DE CARBONO FLORESTAL SURUI NO MECANISMO REDD+, PROTEÇÃO DA TERRA PELOS AGENTES INDÍGENAS AMBIENTAIS, MONITORAMENTO DA FAUNA PELOS AGENTES INDÍGENAS DE BIOMONITORAMENTO E PROJETO DE PSICULTURA;
- III. **CULTURA:** FORTALECIMENTO DE TRANSMISSÃO ORAL DOS CONHECIMENTOS TRADICIONAIS, CONFEÇÃO DE ARTESANATOS, PLANTIO DE ROÇAS TRADICIONAIS, VALORIZAÇÃO DA LÍNGUA MATERNA, VALORIZAÇÃO DE PINTURAS CORPORAIS TRADICIONAIS E REALIZAÇÃO DE FESTA TRADICIONAL (MAPIMÁI);
- IV. **EDUCAÇÃO:** CONSTRUÇÃO DE ESCOLAS, APOIO AOS ESTUDANTES UNIVERSITÁRIOS, ESTUDO PEDAGÓGICOS DA FACULDADE INDÍGENA PAITER SURUI, ALFABETIZAÇÃO DA LÍNGUA MATERNA, FORMAÇÃO DE PROFISSIONAIS INDÍGENAS E INICIAÇÃO DA FORMALIZAÇÃO DA LÍNGUA MATERNA;
- V. **SAÚDE:** FORMAÇÃO DE AGENTE INDÍGENA DE SAÚDE E AGENTE INDÍGENA DE SANEAMENTO, CONSTRUÇÃO DOS POSTOS DE SAÚDE E VALORIZAÇÃO DA MEDICINA TRADICIONAL;
- VI. **FORTALECIMENTO INSTITUCIONAL:** FORTALECIMENTO DO SISTEMA DE GOVERNANÇA TRADICIONAL DO POVO PAITER SURUI, FORTALECIMENTO DAS ORGANIZAÇÕES PAITER SURUI E PARTICIPAÇÃO NA POLÍTICA PARTIDÁRIA;
- VII. **SISTEMA FINANCEIRO:** FUNDO DE GESTÃO TI PAITER SURUI;
- VIII. **HABITAÇÃO:** MINHA CASA MINHA VIDA.

MARKETING

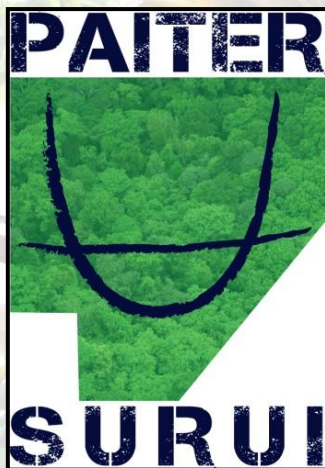

ETNOZONEAMENTO PAITEREY GARAH (TI SETE DE SETEMBRO)

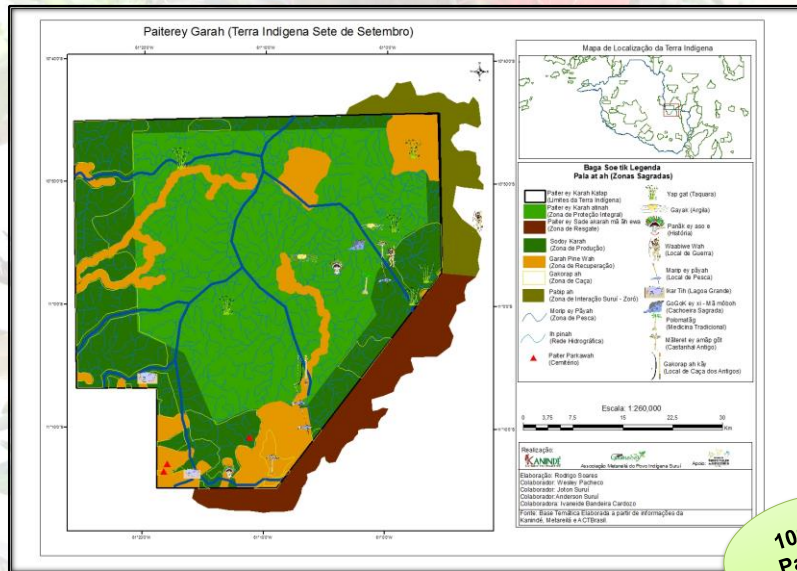

**100%
Paiter**

MAPEAMENTO CULTURAL

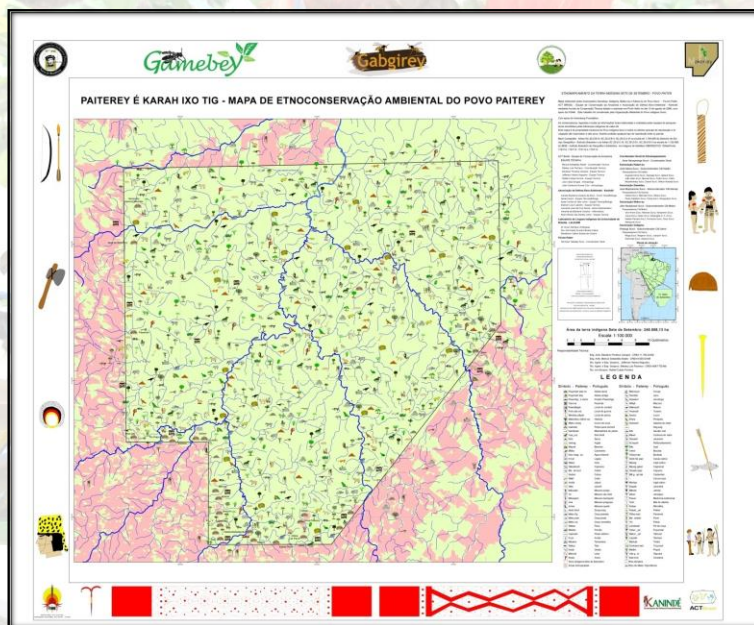

DESAFIOS

- I. LEVAR CONHECIMENTO A COMUNIDADE;
- II. EXPLORAÇÃO ILEGAL;
- III. ENVOLVIMENTO DE ALGUNS PAITER SURUÍ NA EXPLORAÇÃO ILEGAL;
- IV. NÃO IMPLEMENTAÇÃO DAS POLÍTICAS PÚBLICAS NAS T.I.;
- V. O NÃO ENVOLVIMENTO DO GOVERNO;
- VI. INSUFICIÊNCIA DOS RECURSOS FINANCEIROS;
- VII. TÉCNICO HABILITADO A TRABALHAR COM INDÍGENA; e
- VIII. TRABALHO EM EQUIPE.

VENCENDO DESAFIOS

- I. TER PARCERIAS DE CONFIANÇA;
- II. COMPROMETIMENTO DE TODOS;
- III. FAZER ACORDOS ENTRE OS PARCEIROS;
- IV. CAPACITAR OS TÉCNICOS;
- V. TER RECURSOS PARA ARTICULAÇÃO, REUNIÕES E OS ESTUDOS NECESSÁRIOS;
- VI. ESTAR ABERTO PARA NOVAS PARCERIAS; e
- VII. SABER RESPEITAR AS DIFERENTES OPINIÕES.

100%
Paiter

Parceiros da Associação Metareilá

100%
Paiter



Apoiadores:



Filiada a Rede:





Yete Xiter!

Obrigado!

Gracias!



Almir Narayamoga Suruí
almir.surui@paiter.org