



Alianza Mesoamericana de Pueblos y Bosques

REDD+ Indígena Amazónica

1er. Encuentro Experiencias y Estrategias Proyección en la COP20-CMNUCC.

Rio Branco, Brasil del 19-21 de mayo 2014

Lecciones del Caso de COONAPIP/ONUREDD en Panamá.

**Por: Sara Omi Casamá
Asesora Legal Comarca Emberá-
Wounaan/COONAPIP**

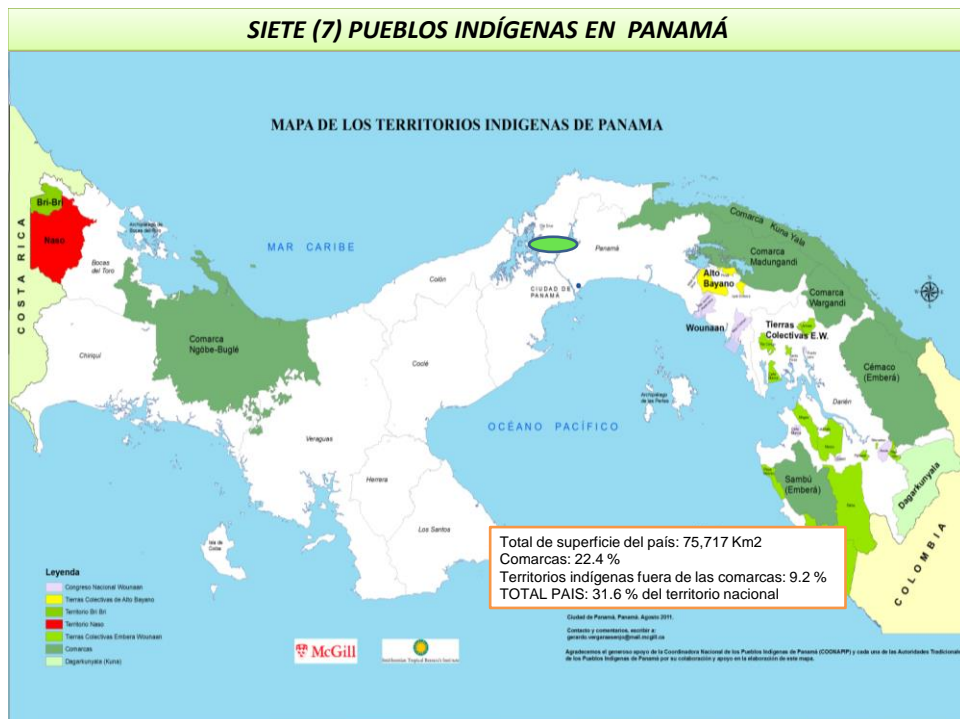

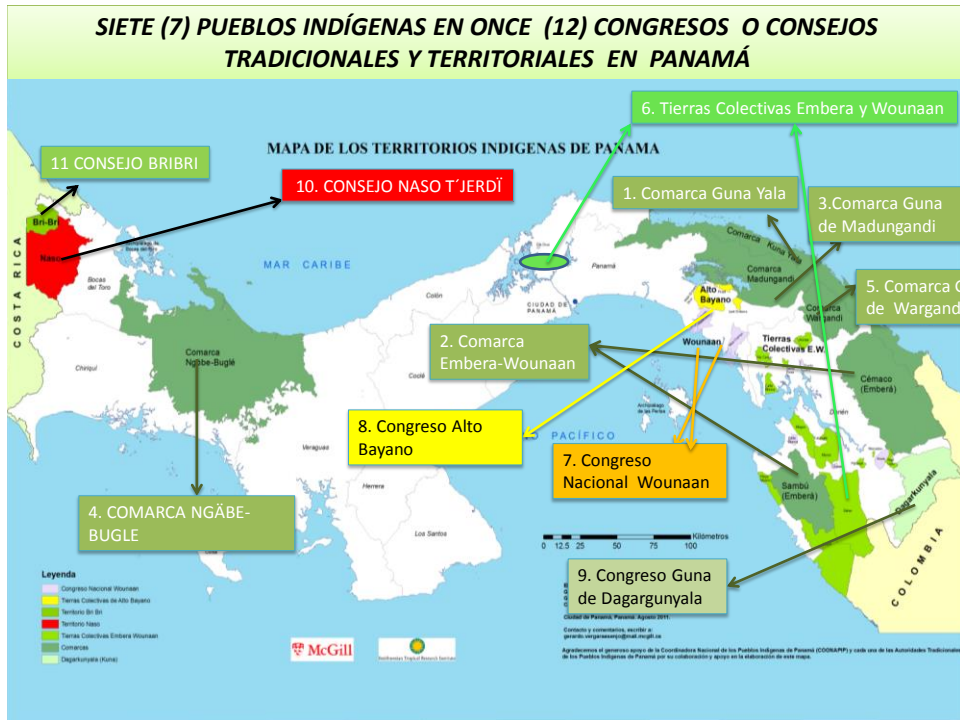

Ubicación espacial de los bosques maduros en Panamá en el tiempo*

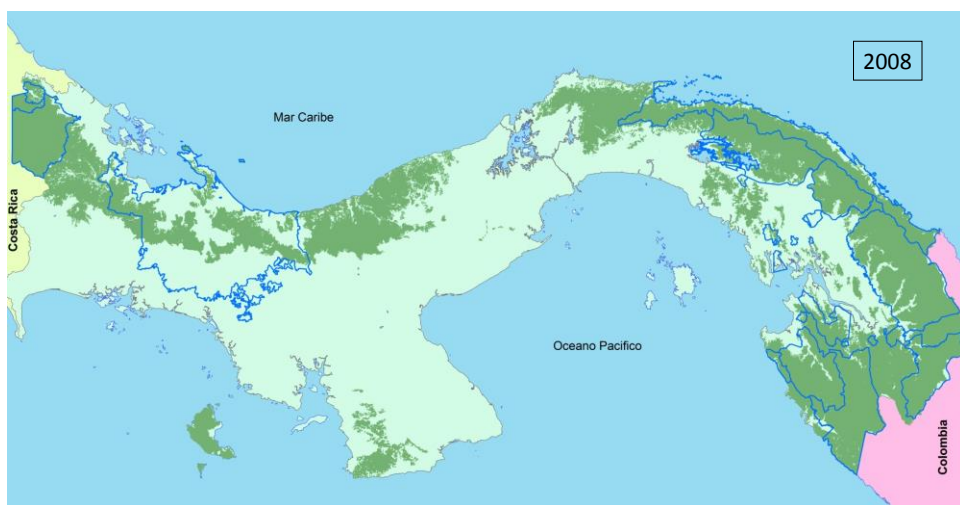

* Comarcas en líneas en azul

Fuente: ANAM (Panamá)



Representado por 9 Congresos, Consejos tradicionales.

Caso de COONAPIP/UNREDD en Panamá

“Pueblos indígenas ha hecho REDD, antes y ahora.”

**¿Cuáles fueron los reclamos por Pueblos Indígenas?
¿Que no cumplió UNREDD?**

- Legalización de los territorios
- Sostenibilidad en la legalidad ¿Cómo hacerlo si no se da la garantía a los Pueblos Indígenas? Derecho de administrar los territorios.
- Gobernanza Forestal: modo de vida por el cual las comunidades o Pueblos Indígenas, adquieren y ejercer autoridad en el manejo de los recursos naturales.
- Elementos vulnerados: engaños, expectativas, división, exclusión, discriminación entres otros.

Procesos de Incidencia a nivel Nacional e Internacional

- Reunión directa con los tomadores de decisiones de los financiadores (Noruego)
- Incidencia en Lombo-Indonesia.
- Presión de los Congresos, Consejos Tradicionales

Capacidad de COONAPIP

- Hacer denuncias
- Fortaleció capacidades para comprometer el proceso REDD.

¿ Qué ha permitido?

- Gobierno-ANAM, reconsidera su posición de ser responsable del país. Plena voluntad de asumir su rol.
- COONAPIP, exige sus derechos a través de propuesta **“plena voluntad y compromiso serio”** basado en el respeto recíproco, confianza mutuo y corresponsabilidad.
- **Construcción sobre una Agenda Nacional Ambiental de los Pueblos Indígena y no UNREDD simplemente.**

Convenio marco firmado entre ANAM y COONAPIP, que conlleva a un mejoramiento de las relaciones con los PI, en cuanto al conocimiento de su cultura y protocolos de acciones, en pro de realizar tareas conjuntas en programas y proyectos ambientales, incluyendo proyectos REDD+.



1. Manejo de los fondos directamente por Pueblos Indígenas.
2. Se espera iniciar con un proceso de Escucha Activa hasta tener un Pre diagnóstico Percibido sobre la situación del bosque en Panamá.

