



FENAMAD
Federacion Nativa del Río
Madre de Dios y Afluentes



Presentación e intercambio sobre proyectos piloto RIA en Madre de Dios – Reserva Comunal Amarakaeri

Rio Branco 19, 20 y 21 de mayo del 2014

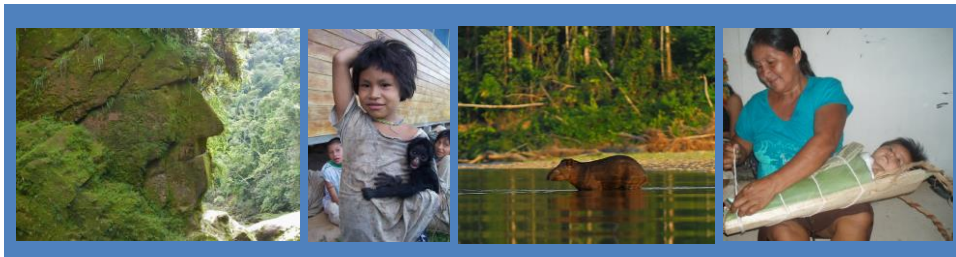

Generalidades

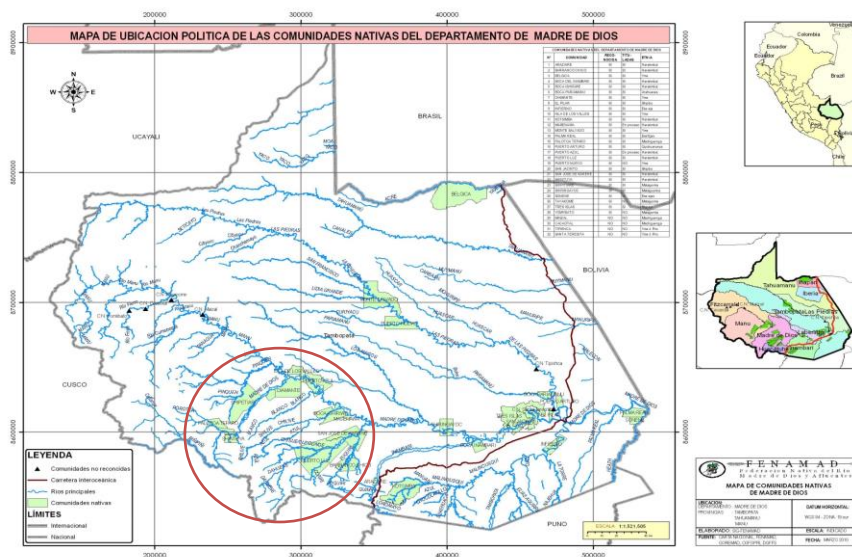

ANTECEDENTES DE LA CREACION DE LA RESERVA COMUNAL AMARAKAERI



Ámbito de intervención del Proyecto Piloto RIA



¿Qué servicios nos estará brindando la RCA?

| Abastecimiento | Regulación | Culturales |
|---|---|--|
| <ul style="list-style-type: none"> Alimento de: <ul style="list-style-type: none"> Diversificación de cultivos Caza, pesca recolección Agua dulce Madera y fibras vegetales Energía renovables Acervo genético. Medicina naturales etc. | <ul style="list-style-type: none"> Regulación del microclima Purificación del aire Depuración del agua Control de erosión. Polinización. Evapotranspiración | <ul style="list-style-type: none"> Actividades recreativas y ecoturismo Conocimiento científico Valor estético Disfrute espiritual Identidad cultural |
|  | | |

Amenazas que ponen en riesgo la Reserva Comunal Amarakaeri

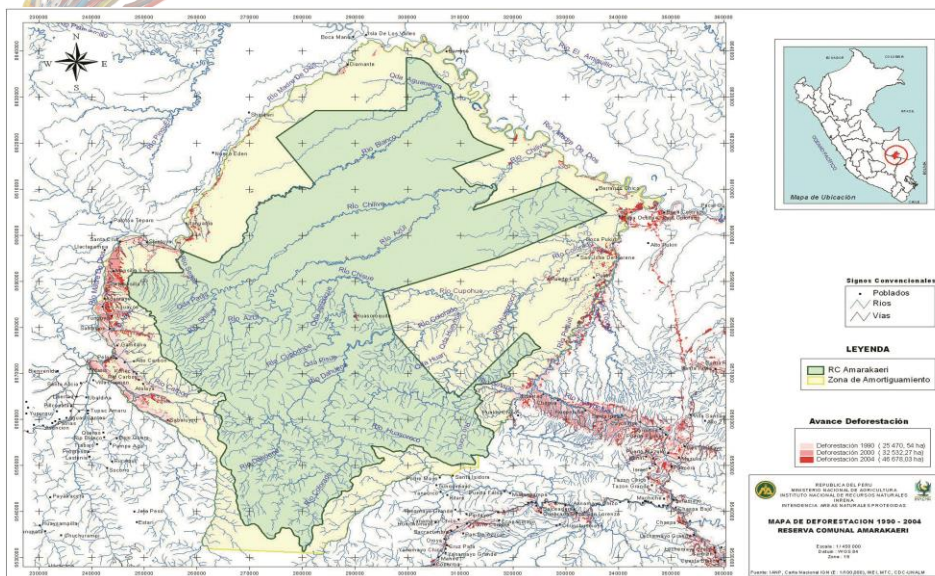

Amenazas que ponen en riesgo la Reserva Comunal Amarakaeri



Manejo Holístico: Avances

- Mesa REDD+ Indígena Regional reconocida mediante ordenanza regional: -reglamento
- Conceptualización de RIA
- Estrategia de RIA y plan de implementación
- Proyecto BID –COICA:
 - Fortalecimiento de líderes y equipo técnico de FENAMAD
- Veeduría Forestal, línea base del estado del bosque, permisos forestales, etc.
- Fondo Indígena, Reforestación con técnicas ancestrales en la ZA con especies maderables.
- Cerco vivo lindero entre Masenawa y Setapo con la RCA
- CN San José de karene en proceso de formalización minera.
- Dos Planes de Vida: Shipetiari (actualización) y Puerto Azul (ZA RCA).
- Plan Institucional de ECA-RCA.

**ESTRATEGIA DE INTERVENCION DE LA “GESTION HOLISTICA DE TERRITORIOS DE VIDA
PLENA”
-RECONOCIMIENTO Y COMPENSACION POR LA PROTECCION DE SERVICIOS
AMBIENTALES-**

| Líneas Estratégicas | Resultados |
|---|--|
| 1.- Sensibilización y Fortalecimiento de capacidades de líderes de FENAMAD, COHARYIMA, COINBAMAD, AFIMAD, ECA-RCA y comunidades | Resultado 1: Se han fortalecido las comunidades y organizaciones de base a nivel organizacional, dando institucionalidad a la organización para que los procesos tengan sostenibilidad. Resultado 2: El personal del ECA-RCA tiene capacidades y competencias necesarias para el desarrollo de sus funciones. Resultado 3: Hombres y mujeres indígenas conocen y ejercen sus derechos sociales y ambientales. Resultado 4: Se han fortalecido las capacidades de hombres y mujeres indígenas en la problemática de cambio climático y alternativas de solución como REDD+ y REDD+ Indígena. |
| 2.- Consolidación del territorio de los pueblos indígenas | Resultado 1: Territorios de las CCNN beneficiarias del ECA-RCA están consolidadas y saneadas. Resultado 2: Los territorios ancestrales Harakmbut (RCA) y Ese Eja, están debidamente demarcados y señalizados. Resultado 3: Migración de colonos en territorios indígenas bajo control. |
| 3.- Fortalecimiento de la gestión del territorio y sus RRNN | Resultado 1: Se ha fortalecido la gobernanza comunitaria y de organizaciones de base a nivel de autoridades sobre el uso de recursos naturales. Resultado 2: Se ha fortalecido la autosuficiencia alimentaria y la economía indígena |
| 4.- Monitoreo, Reporte, Verificación y Salvaguardas adaptadas al RIA | Resultado 1: Actores locales aplican el MRV para RIA satisfactoriamente Resultado 2: Desarrollo de alianzas con entidades académicas y de investigación locales nacionales para implementar procesos de capacitación investigación transferencia de tecnología. Resultado 3: Se han definido salvaguardas sociales y ambientales para el RIA |
| 5.- Mecanismo de financiamiento a largo plazo para asegurar la sostenibilidad de la gestión de la estrategia RIA | Resultado 1: Se cuenta con un plan económico para las comunidades beneficiarias de la RCA basado en el uso sostenible de sus bosques Resultado 2: Análisis de los principales actores, procesos y proyectos que operan en MDD y que podrían vincularse con el RIA. |
| 6.- Integración del RIA a nivel de comunidades y en las políticas y procesos regionales y nacionales | Resultado 1: La mesa REDD+ Indígena es reconocida por el gobierno regional y las instituciones privadas y del estado como un espacio de concertación indígena. Resultado 2: Existe conocimiento de la propuesta RIA en territorio comunal y ancestral en el ámbito local, nacional e internacional. Resultado 3: La propuesta RIA está insertada dentro del plan de desarrollo distrital, regional y Nacional Resultado 4: Población comprometida conoce sobre sus derechos y responsabilidades frente a la valoración de la RCA y sus bosques comunales. |

Manejo Holístico: Urgencias

- Restauración de áreas degradadas en la CN San José de Karene, zona de amortiguamiento de la RCA generados por la actividad minera.
- Fortalecimiento y acompañamiento a la CN San José de Karene en las buenas prácticas mineras.
- Promotores de REDD Indígena en las comunidades.
- Dar operatividad a la mesa REDD Indígena.
- Adecuación intercultural del PDD de la RCA.
- Monitores comunitarios independientes que supervisen las actividades de la petrolera.
- Promotores de la legislación referente a derechos indígenas.
- Planes de Vida de las comunidades beneficiarias de la RCA restantes.
- Actualización de Plan Estratégico Institucional de FENAMAD.
- Actualización de Plan de Vida de FENAMAD.
- Plan de Vida y Plan Estratégico de COHARYIMA.
- Actualización del Plan Maestro de la RCA enmarcado en el RIA.
- Apoyo Técnico para apoyar al ECA-RCA y al COHARYIMA.
- Fortalecimiento de capacidades dirigenciales y técnicas para el ECA-RCA, COHARYIMA y FENAMAD.
- Socialización y elaboración de una propuesta propia del Régimen especial.
- Saneamiento físico legal de territorios comunales de comunidades beneficiarias de la RCA.

