



IDESAM
Instituto de Desenvolvimento Sustentável da Amazônia

REDD+

O que é ?

O que NÃO é ?

Apoio Institucional







Apoio Financeiro





HEBERTON BARROS
Pesquisador Programa de Mudanças Climáticas

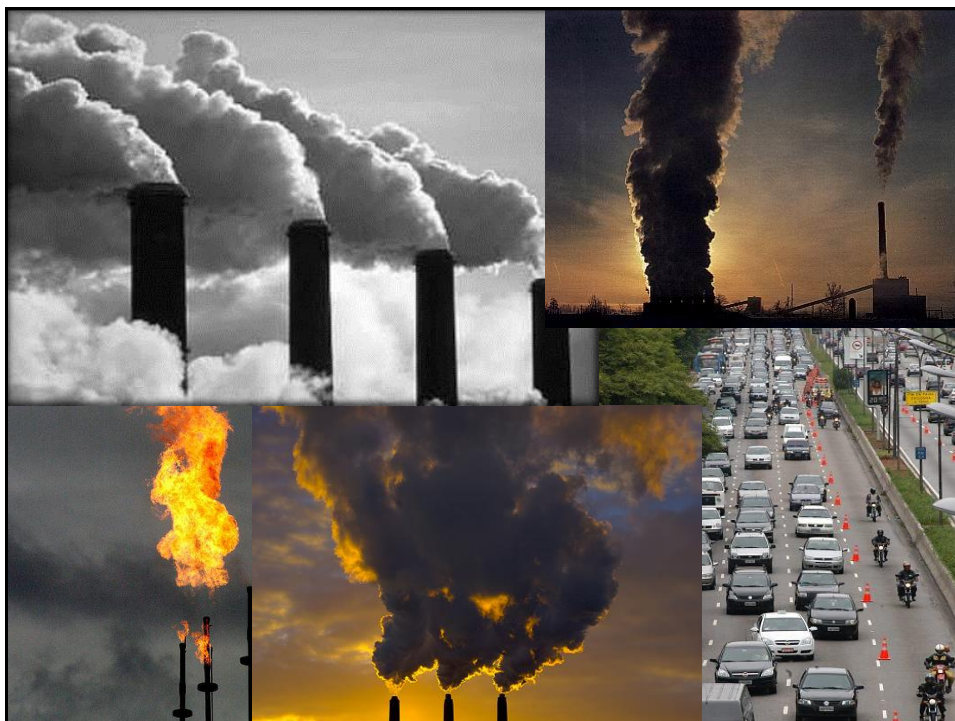

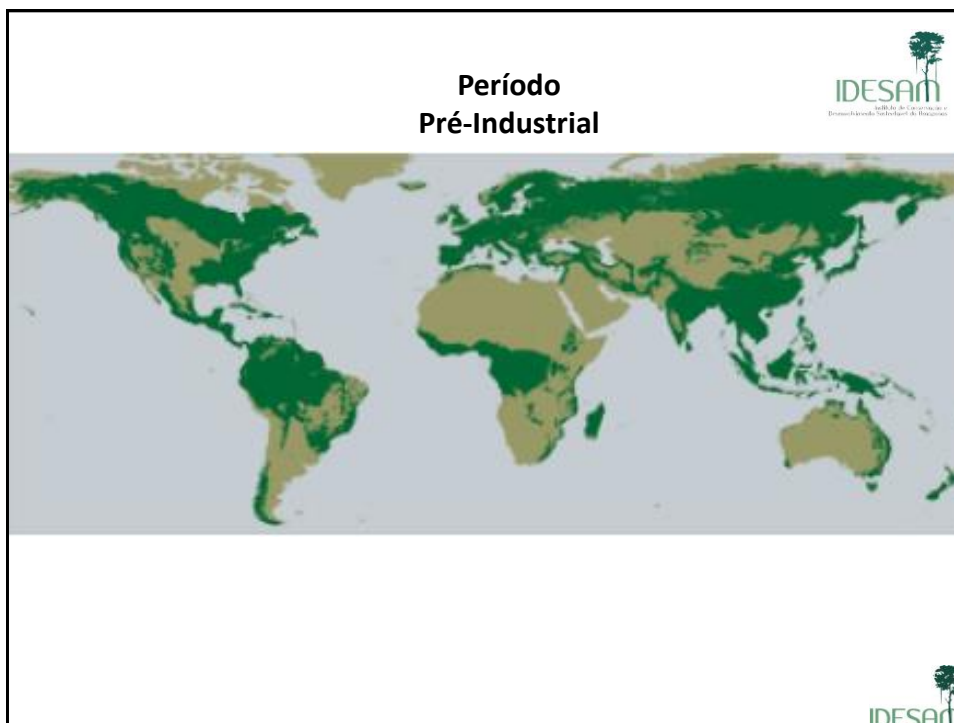
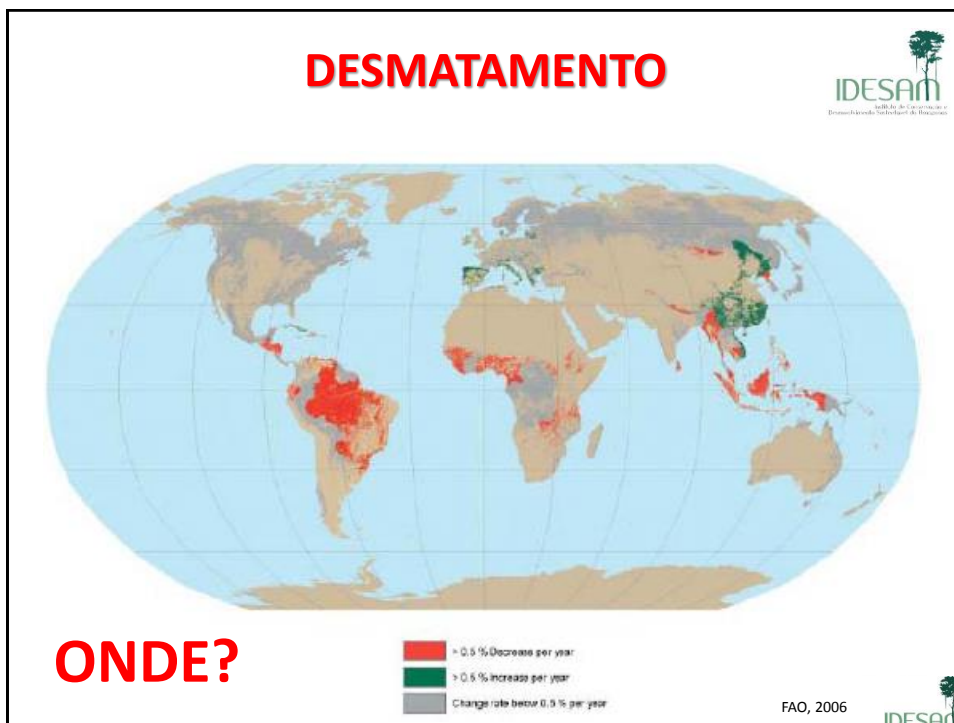

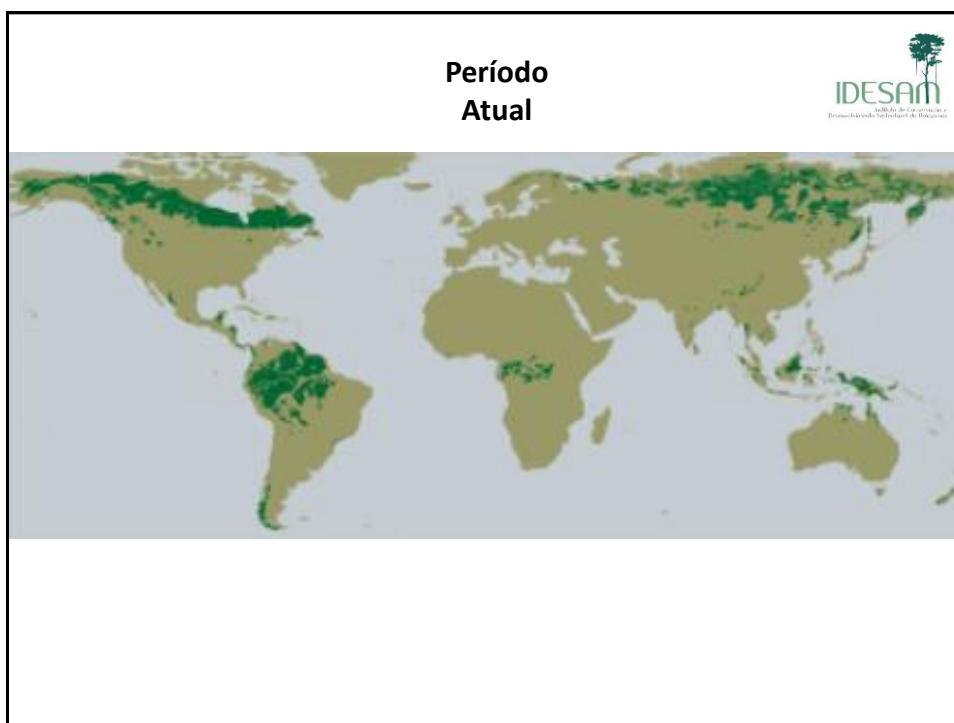
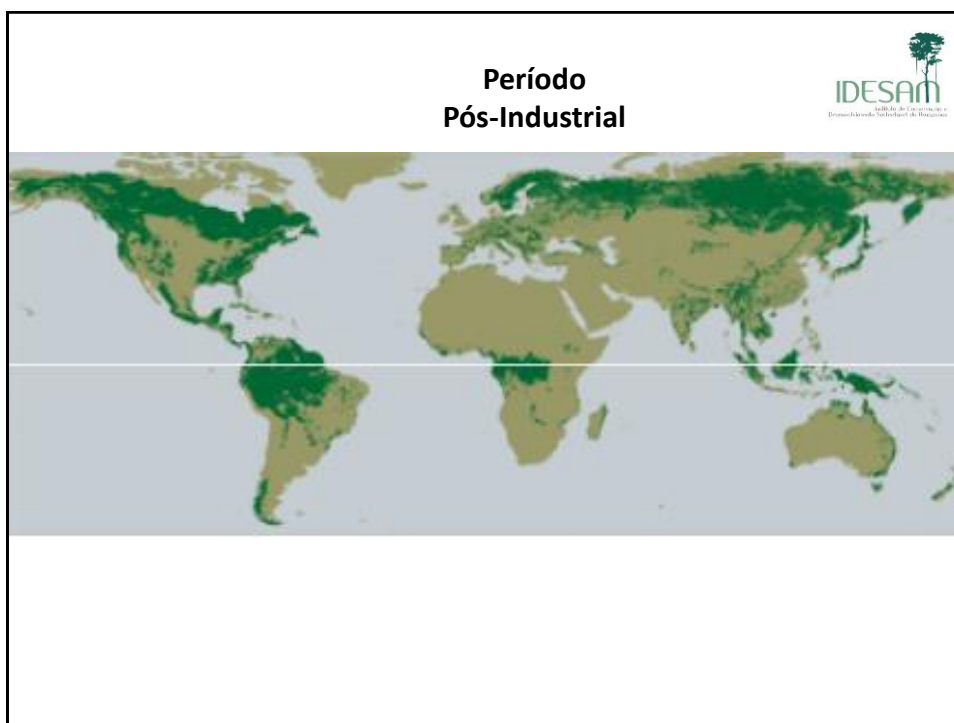

De onde vem as emissões totais do Brasil ?

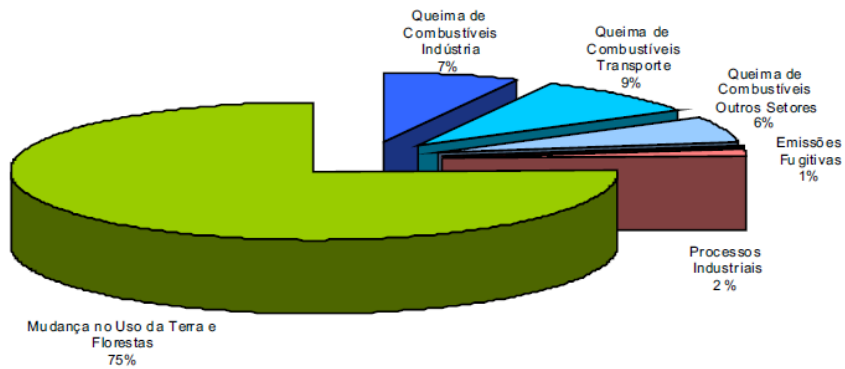

Fonte: MCT

Na Amazônia... SECAS





Como lidar com este problema?

- Reduzir emissões do desmatamento tem custos, que devem ser considerados

“em alguns casos, podem limitar o desenvolvimento econômico”

- Necessidade de re-compensar os países e povos da floresta por seus esforços de conservação
- Iniciaram-se discussões sobre como construir um mecanismo que pudesse incluí-las...

E essa conservação da floresta, ou evitar o desmatamento, pode ser quantificado e gerar **créditos de carbono**



O que é REDD+ ?

- R** - Redução de
- E** - Emissões por
- D** - Desmatamento e
- D** - Degradação Florestal Evitados
- +** - Manejo Florestal Sustentável

Desmatamento e Degradação



- Área florestal que perde a condição florestal como área florestal por um determinado período
 - Perda gradativa dos estoques de carbono

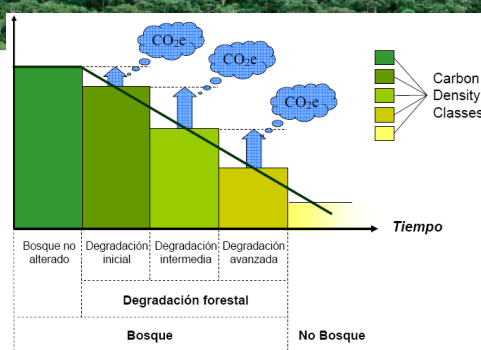
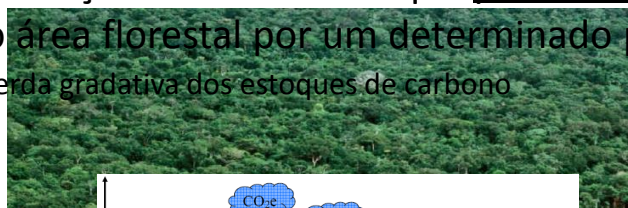

Nos Estados do Brasil



- ✓ Sistema Serviços Ambientais Acre (Aprovado)
- ✓ Lei de Serviços Ambientais do Amazonas (Consulta Pública)
- ✓ Mato Grosso (Aprovado)
- ✓ Amapá e Rondônia (em construção)

Projetos em andamento no Brasil

- ✓ Projeto de Carbono Florestal Suruí (Primeiro em terra indígena)
- ✓ Projeto REDD Juma
- ✓ CIKEL (privado)
- ✓ Santa Maria (privado)

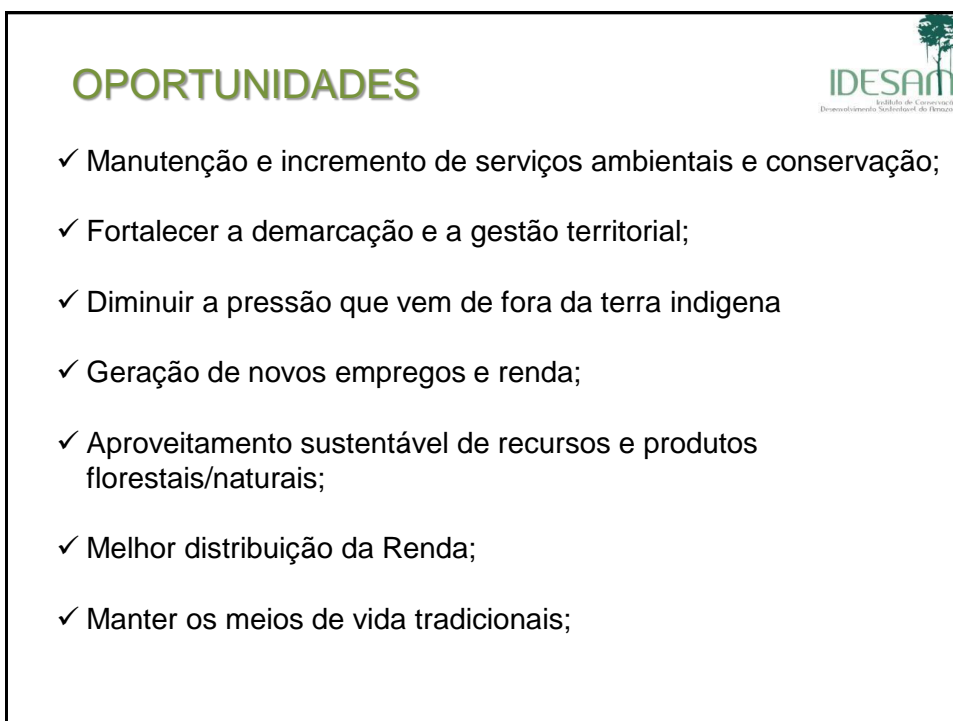
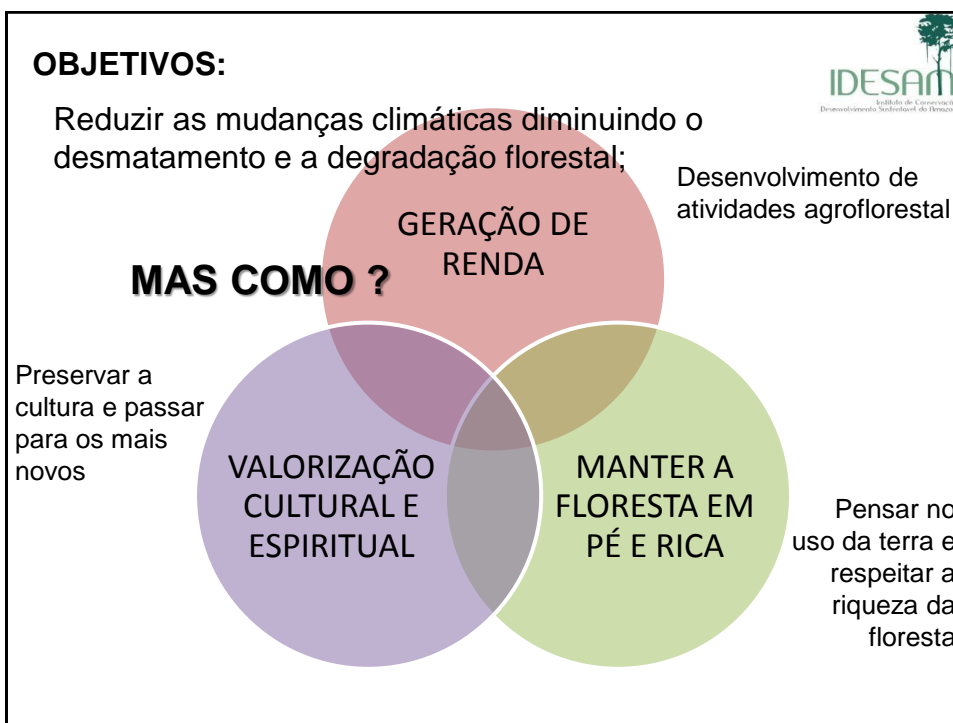







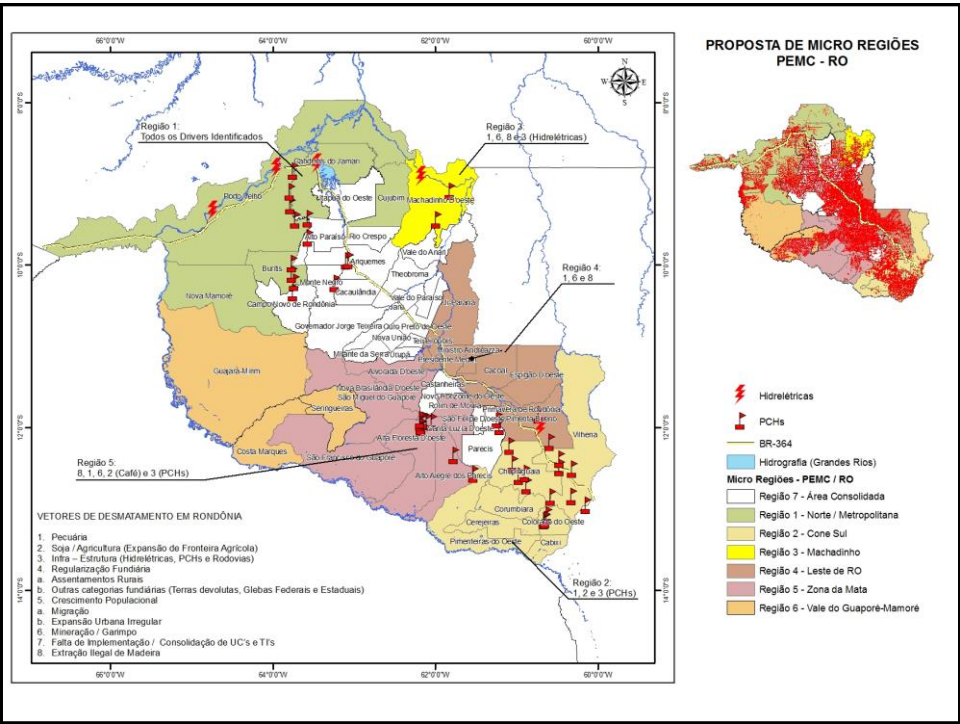
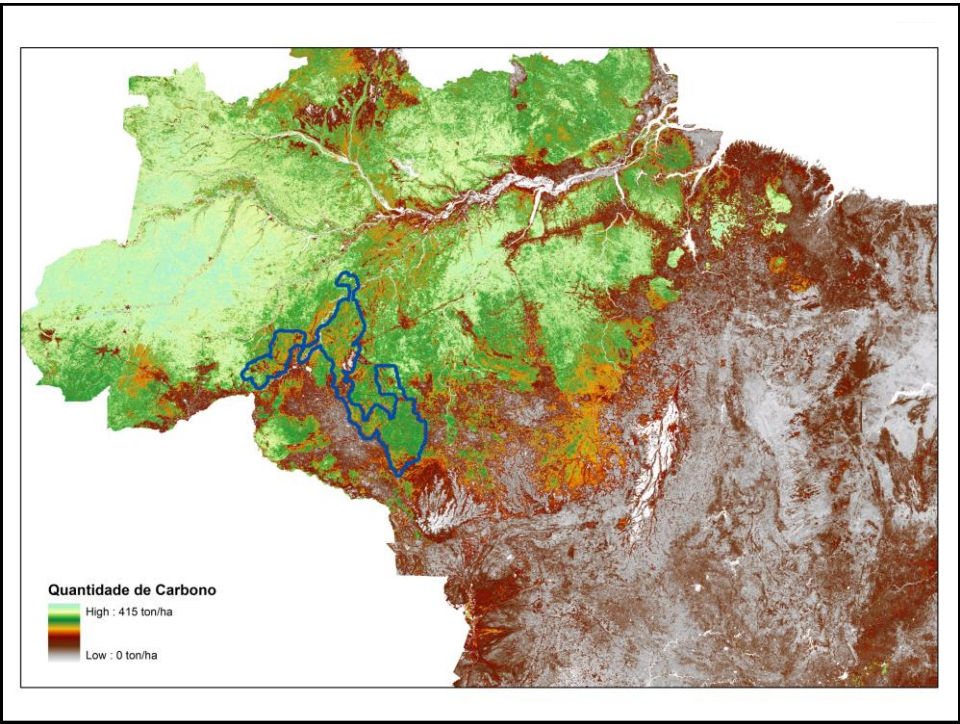

RISCOS



- ✓ Dificultar acesso a terra e aos recursos para comunidades
- ✓ Aproveitamento de benefícios somente por elites
- ✓ Afetar negativamente costumes e atividades tradicionais
- ✓ Gerar conflitos de interesses entre o povo
- ✓ Eventos naturais como queimadas
- ✓ Garantir a venda dos créditos

DESAFIOS



- ✓ Negociar os diferentes interesses dentro da comunidade
- ✓ Definir papéis e responsabilidades
- ✓ Achar compradores, principalmente na fase inicial
- ✓ Estruturar a gestão do projeto
- ✓ Planejar a execução do projeto
- ✓ Definir as ações prioritárias
- ✓ Definir a repartição dos benefícios



SONHO QUE SE SONHA SÓ,
É SÓ UM SONHO QUE SE SONHA SÓ.
MAS SONHO QUE SE SONHA JUNTO É REALIDADE.

“Raul Seixas”



OBRIGADO PELA ATENÇÃO !!!

idesam@idesam.org.br
heberton.barros@idesam.org.br

