



REDD Jurisdicional

REDD+ Indígena Amazônico
1o. Encontro
Experiências e Estratégias
Projeção para a COP20-
CMNUCC
Rio Branco, Acre (Brasil) 19-21
de Maio 2014



www.ipam.org.br

Por que reduzir desmatamento tropical?

- **Parte significativa** das emissões globais de gases de efeito estufa > setor de transporte mundial
- Evitar as “**interferências**” na estabilidade do clima
- Fundamental para a manutenção da biodiversidade e o abastecimento de recursos
- Redução das emissões de gases de efeito estufa e fósseis podem não ser suficiente no curto prazo
- **Redução rápida e drástica**
 - **Custo baixo**
- **Co-Benefícios** (Biodiversidade, renda, cultura, etc)

Economia de Baixo Carbono?!



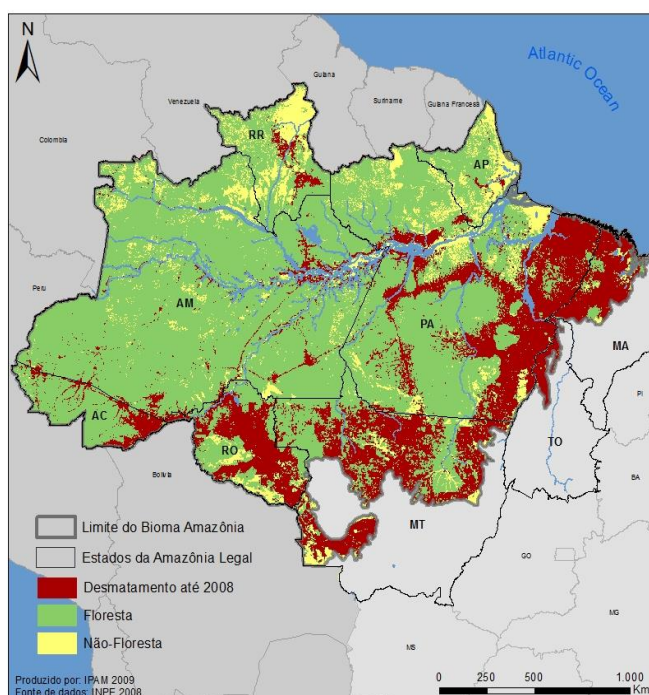

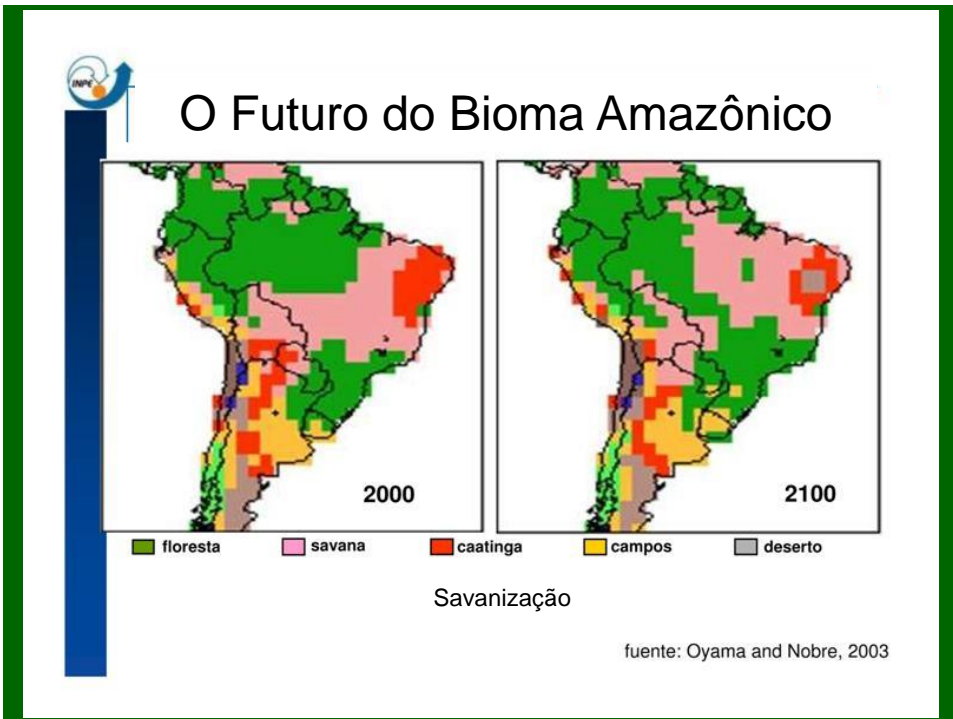

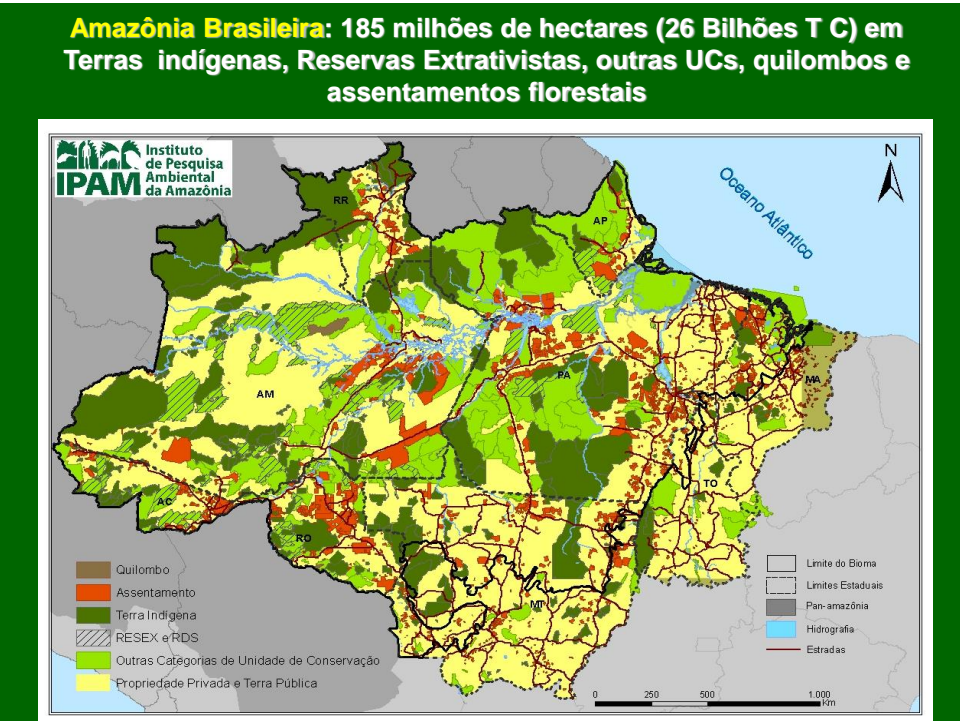
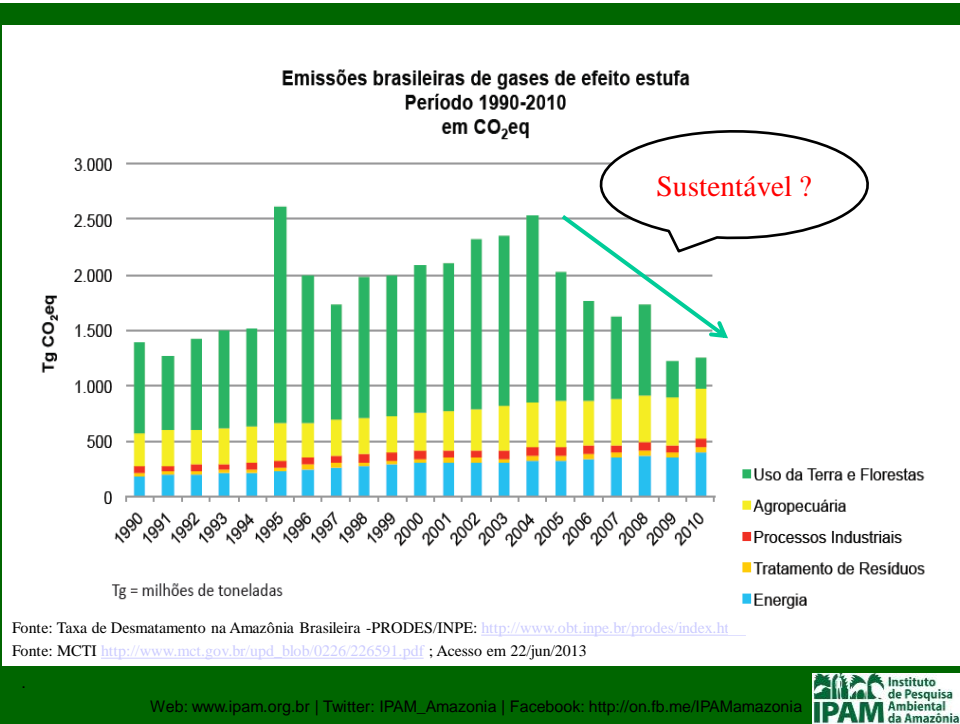

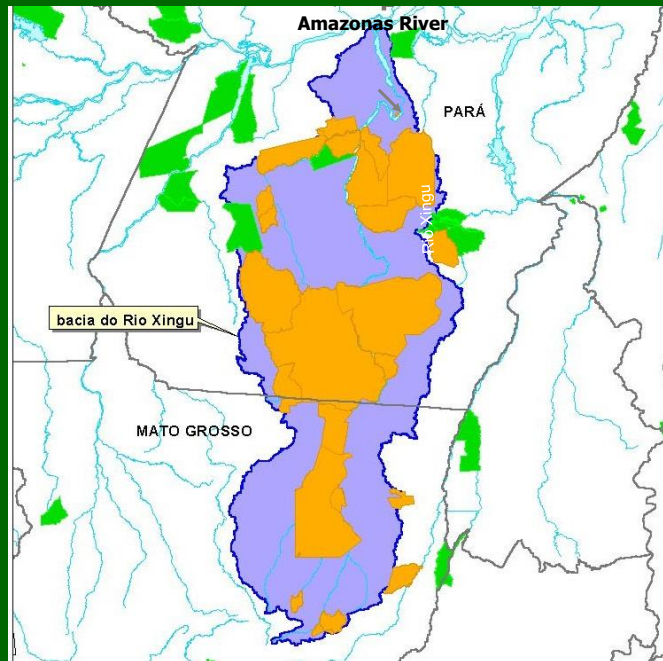

Source: Instituto Socioambiental (ISA)

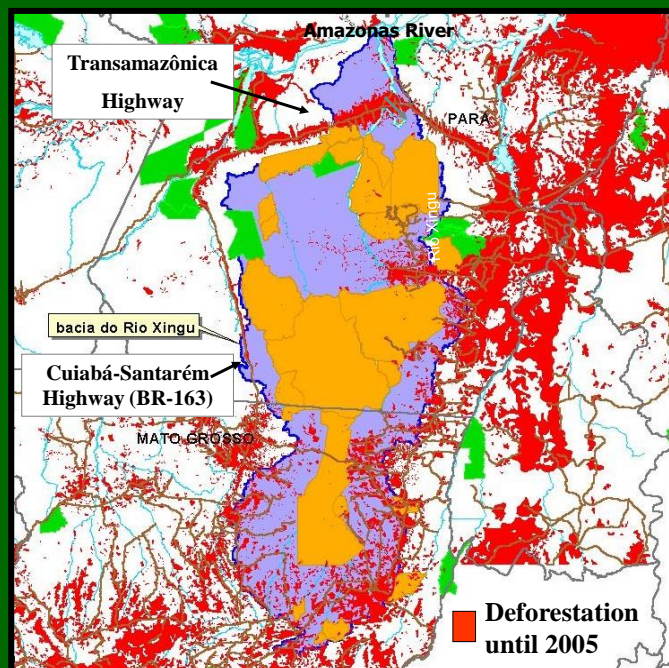

Source: Instituto Socioambiental (ISA)



REDD+ : Alguns Desafios

- **Obrigatório** ou voluntário?
- **Qual linha de base** usar?
- **Quem paga?**
- **Ausência de Política Pública reguladora**
- **Quem (deve) receber?** Não há clareza de que o pagamento é feito aos beneficiários diretos;
 - **Onde aplicar?** No que está escasso ou muito ameaçado?
 - **Como precificar** e qual a referência usar para tal tarefa?
 - **Um preço justo** pelo benefício foi pago?



REDD+: O que o Brasil já tem em mãos

- **PNMC - Meta Amazônica**
 - **Fundo Amazônia**
- **Planos Estaduais – Metas regionais**
- **Sistema eficiente de Monitoramento**
 - **Sistema de UCs e Terras Indígenas**
 - **Sociedade Organizada**
- **Comunidade Científica de Excelência**
 - **Governança Crescente**

O risco da Ausência de uma Estratégia Nacional REDD

REDD Catapora

UMA ESTRATÉGIA NACIONAL (AMAZÔNICA) PARA REDD

•Programas locais ou sub-nacionais de larga escala, incluídos num regime nacional operando sob regulamentação central que garanta que as emissões sejam **mensuráveis, verificáveis e reportáveis** e as possíveis compensações sejam distribuídas com **equidade**.

Desenvolvimento rural de baixa emissão de carbono



REDD Jurisdiccional:

Conectando ações subnacionais à meta nacional.

Suposições

- Estados Amazônicos devem se comprometer com **metas de reduções estaduais**.
- **Metas estaduais devem ser consistentes e integradas às metas nacionais** propostas na Política Nacional de Mudança Climática.
- Se todos os **estados amazônicos adotarem a mesma linha de referência e os mesmos critérios para definir suas metas**, a PNMC terá alcançado plenamente suas metas.
- Se todos os estados reduzirem seus desmatamentos abaixo de suas respectivas metas, então uma **“adicionalidade”** terá sido criada em relação a meta da PNMC.



Abordagem Nacional “Aninhada”

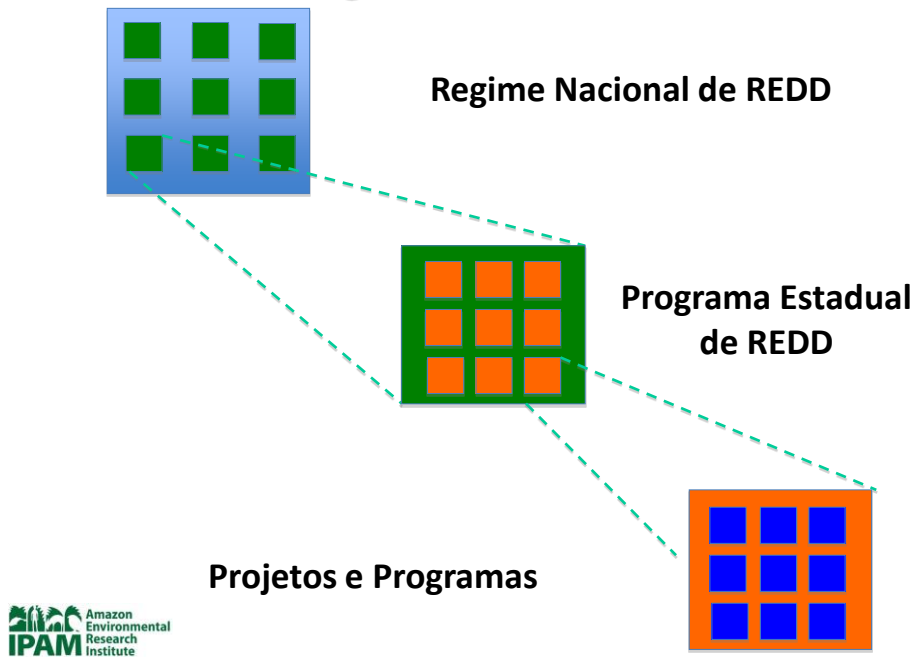

Fragilidades do REDD+

Salvaguardas

Quem paga a conta?

Como distribuir os benefícios?

Tabela 4 - Recursos disponíveis para REDD e outras ações de mitigação e adaptação às mudanças climáticas.

Fontes	Órgão Responsável	Bilhões de USD	Observações
Mitigação			
Mecanismos de Desenvolv. Limpo GEF Trust Fund	GEF	18 2.4	Desembolsado
Climate Investments Funds FIP – Forest Investment Programme (1)	Banco Mundial	5.6 0.55	2009-2012 Se aprovado, Brasil poderá receber aprox. US\$ 50 – 70 Milhões
Forest Carbon Partnership Facility (2)	Banco Mundial	0.4	USD 160 milhões desembolsados
Forest Carbon Fund (3)	Banco Mundial	0.5	USD 140 milhões desembolsados
UN-REDD (4)	PNUD, PNUMA, FAO	0.08	USD 87.102.782
Total Fundos para Carbono Florestal (Redd plus): 1+2+3+4+5+6		4.03	
Total Mitigação		38.08	
Fundos Requisitados e não Confirmados para REDD:			
GCF-Governos' Climate and Forest Task Force	USAID, Banco Mundial	0.055	Valor requisitado para o uso em 2011/12.

- Fundo Verde (UNFCCC)
- Nacional
- Fundo Amazônia
- Fundo Nacional de Mudança Climática
- Fundos de Compensação Ambiental



*% de Redução de Emissões por Desmatamento
por Estado da Amazônia - **Fluxo***

Total % 2006-2010

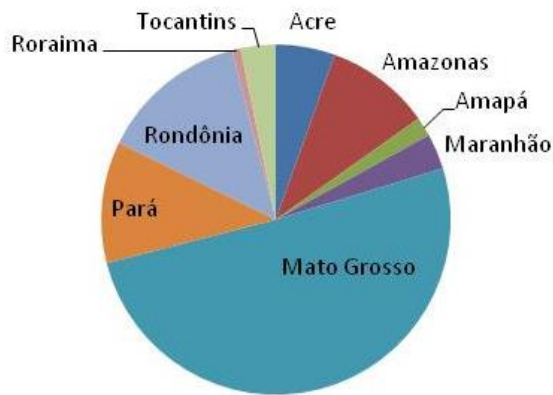

Estado	Porcentagem
Acre	5
Amazonas	10
Amapá	2
Maranhão	3
Mato Grosso	51
Pará	11
Rondônia	14
Roraima	1
Tocantins	3

•Considerando 100% Fluxo



*% de Redução de Emissões por Desmatamento
por Estado da Amazônia – **Estoque-Fluxo***

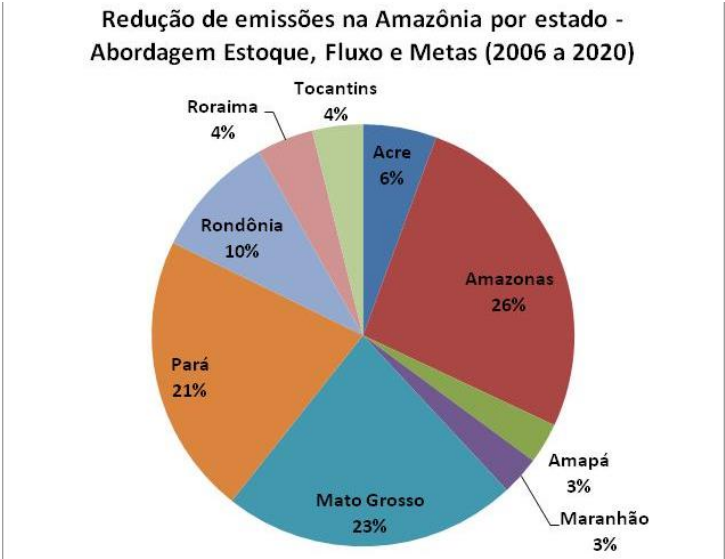

C-REDD para Estados Amazônicos

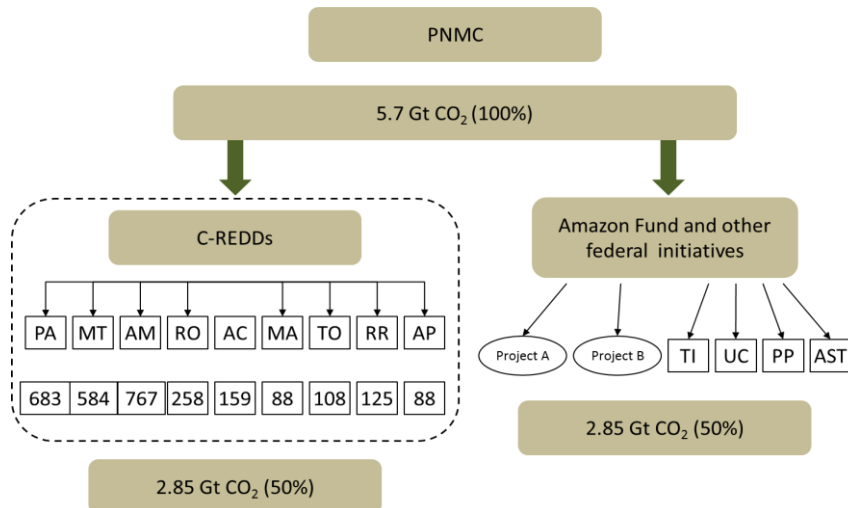

•Foto: Patrick Mcfeeley

Obrigada!

•WWW.IPAM.ORG.BR

•Fernanda Bortolotto

•fernanda.bortolotto@ipam.org.br

•Instituto de Pesquisa Ambiental da Amazônia (IPAM)