



Associação Metareilá do Povo Indígena Suruí

**CURSO PARA LIDERANÇAS COMUNITÁRIAS
PAGAMENTOS POR SERVIÇOS AMBIENTAIS**

**100%
indígena**

PROJETO CARBONO SURUI

Almir Narayamoga Surui

Rio Branco-AC, 19 de agosto de 2009.



O Povo Indígena Paiter



- **5.000** antes do contato
- **2** anos depois eramos **250**.
- **40** anos depois somos **1350** pessoas
- **Lingua Tupi Mondé.**

100%
indígena

Localização da Terra Indígena Sete de Setembro

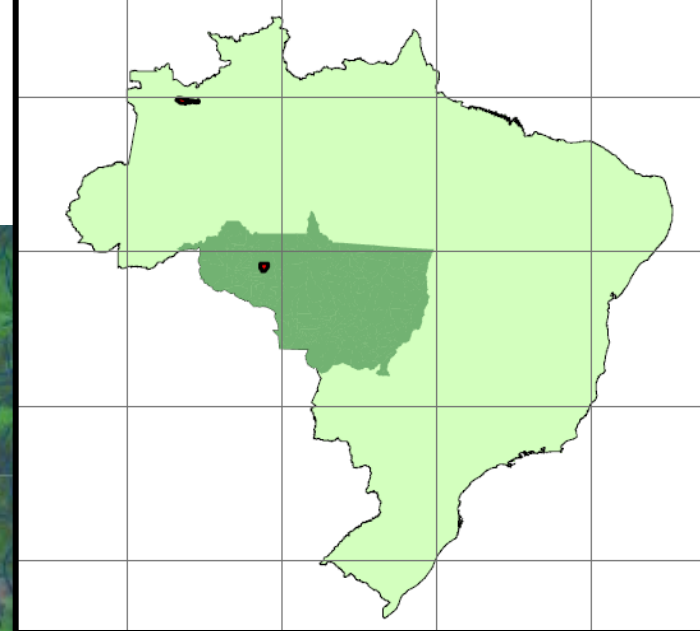
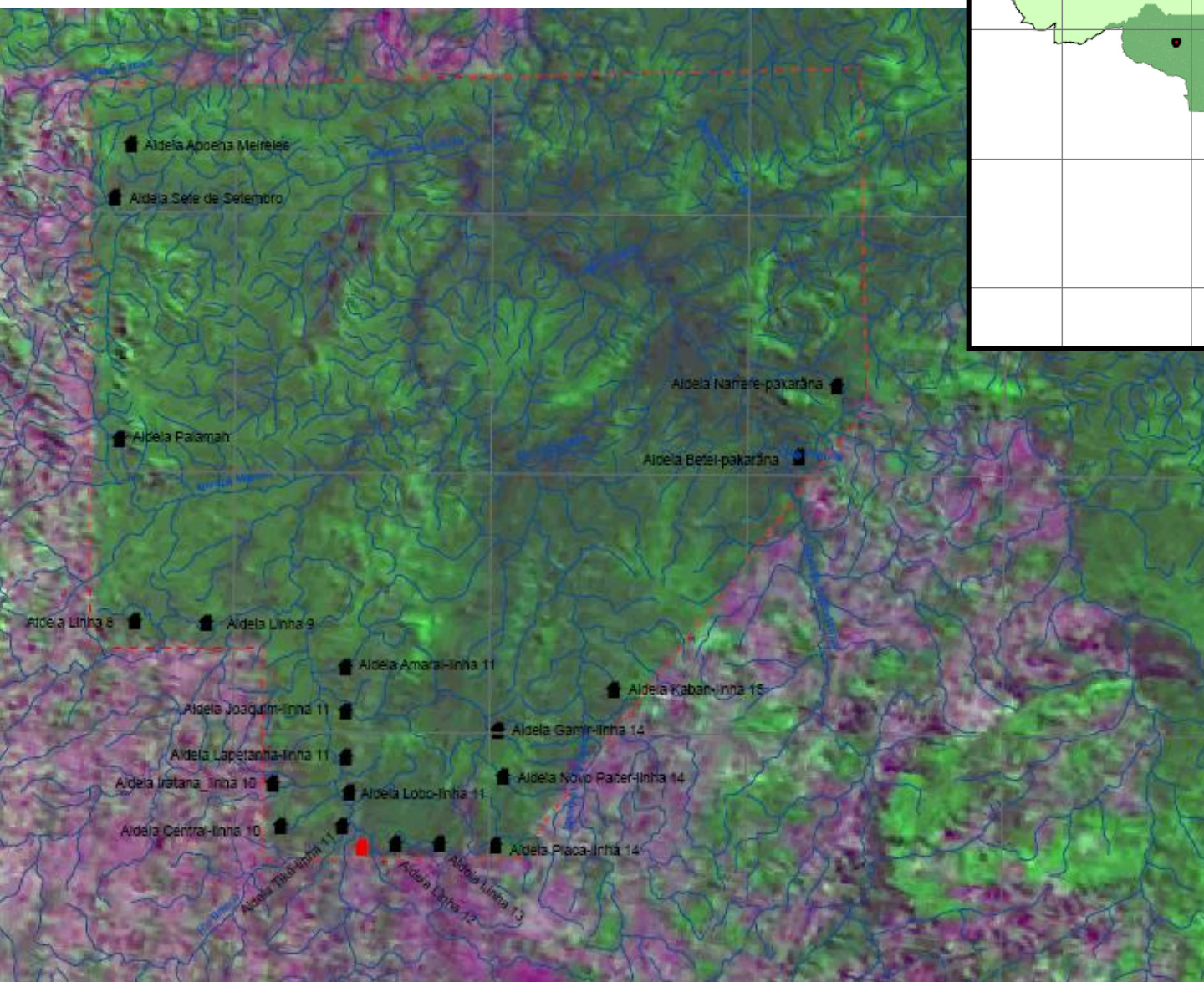

100%
indígena

Terra Indigena 7 de Setembro

247.196 hectares

93% preservado.

100%
indígena



A Associação Metareilá do Povo Indígena Suruí, fundada em 14/02/1989, atua na defesa e preservação do patrimônio cultural e territorial, buscando promover a garantia da biodiversidade e a formação dos povos e lideranças indígenas no intuito de construir e fortalecer a sua autonomia.

100%
indígena



Invasão de
madeireiros na
Terra Indígena
Sete de
Setembro.



Buscando solução

Diagnóstico Participativo e Plano de gestão da Terra Indígena Sete de Setembro.



•2004 inicia o reflorestamento com apoio da Kanindé, Consórcio Amazoniar e USAID.

100%
indígena



Viveiro na Lapetanha



Reforestamento 2006

100%
indígena



- Enriquecimento da floresta.

100%
indígena



Coin NE

coin NE

limite 2006/2007

Limite 2005/2006

Untitled Placemark

Start Capuera

ntation café

point 360°

Sud est

Sud ouest

Image © 2009 TerraMetrics

100%
indígena



Todos participam, é uma escola para o futuro.

100%
indígena

O caminhar até o Projeto de Carbono Surui



2000 – Diagnóstico Participativo



2003 – Inicia o reflorestamento e o Plano de Gestão com Kanindé e Amazoniar, apoio Usaid;
2004 – 2005 Mapeamento cultural ACT Brasil.

2006 – Articulação na busca de parcerias para implementação do Plano de Gestão.



2007 – Contato com Beto em São Francisco e inicia o processo de pensar o projeto de carbono.

100%
indígena

O caminhar até o projeto de Carbono Surui



2008 –
Reuniões
com a
comunidade
e visita do
consultor na
aldeia da
Forest Trend.



2009 –
Contato com o
Governo para
falar do
projeto;
Seminário em
Brasília;
Estudos
Juridicos;



Visita das
entidades
parceiras;
levantamento da
área desmatada;
Estudos
antropológico e
biológicos;
Consentimento
previo
informado;
Termo de Acordo
entre os clãs;



Termo de
cooperação entre
as entidades.
Levantamento
socioeconomico do
Surui;
Plano de
Reflorestamento



Fundo de
Gestão

100%
indígena

Extrato SIMAMAZÔNIA - ANO 2002

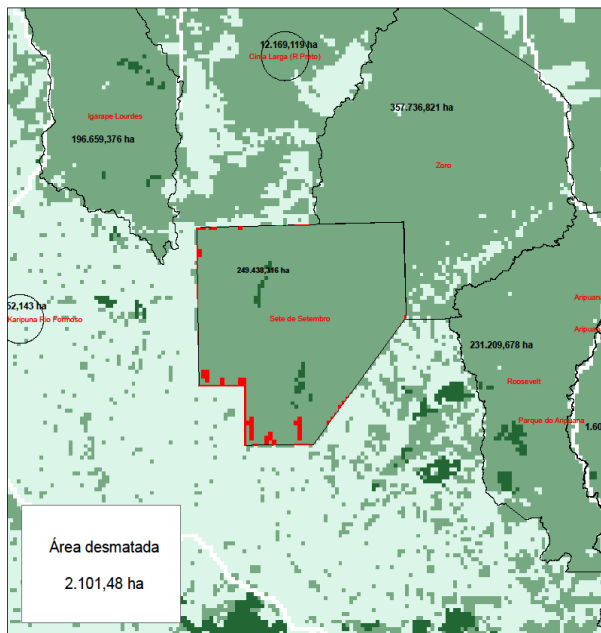

Extrato SIMAMAZÔNIA - ANO 2005

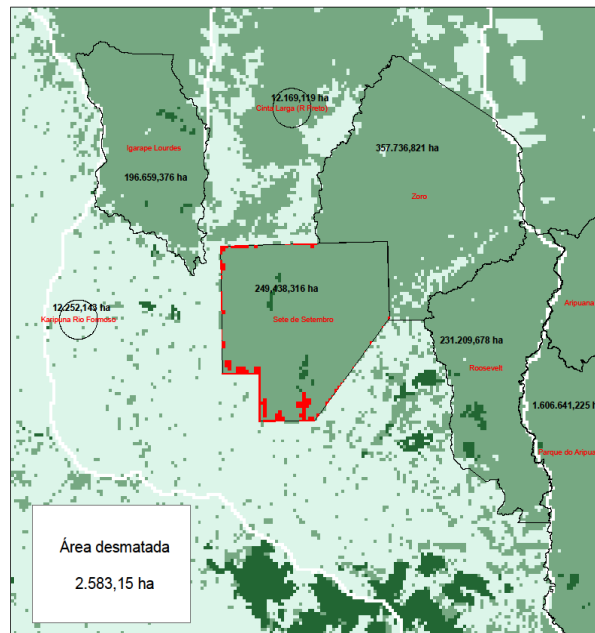

**100%
indígena**

Laboratório de Geoprocessamento da ACT Brasil

Créditos:

- Fundação Nacional do Índio - FUNAI
- Universidade Federal de Minas Gerais - UFMG
- / Centro de Sensoriamento Remoto - CSR

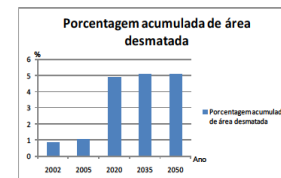
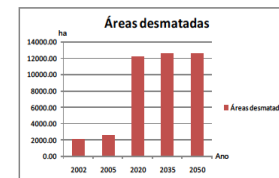

Extrato SIMAMAZÔNIA - ANO 2020

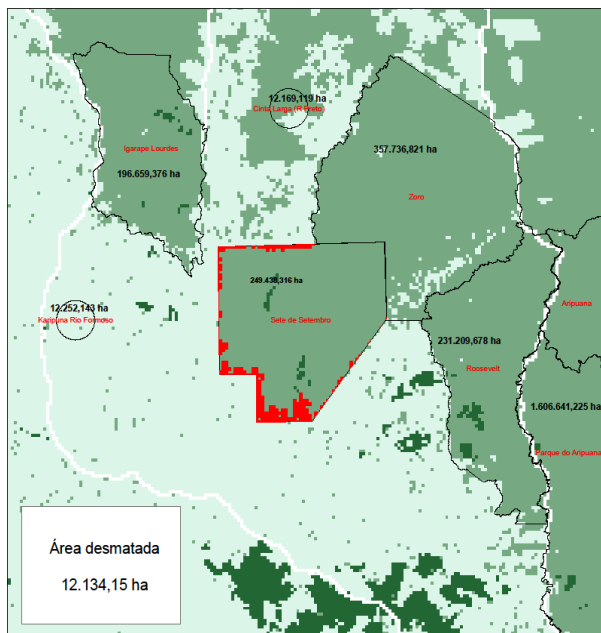

Extrato SIMAMAZÔNIA - ANO 2035

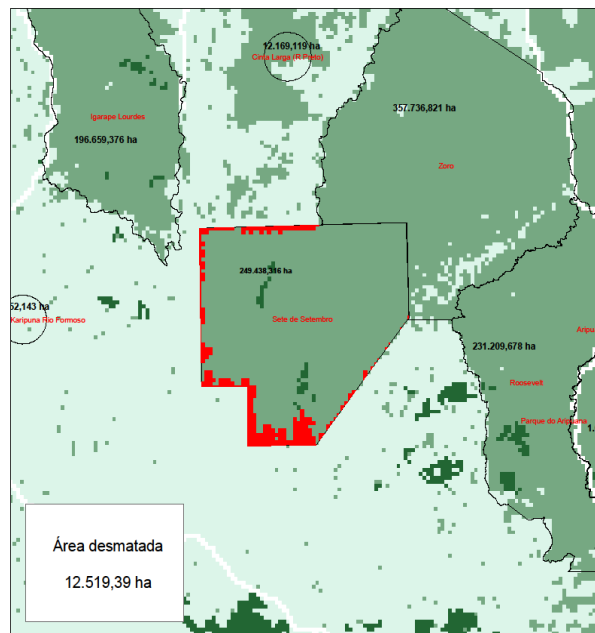

Extrato SIMAMAZÔNIA - ANO 2050

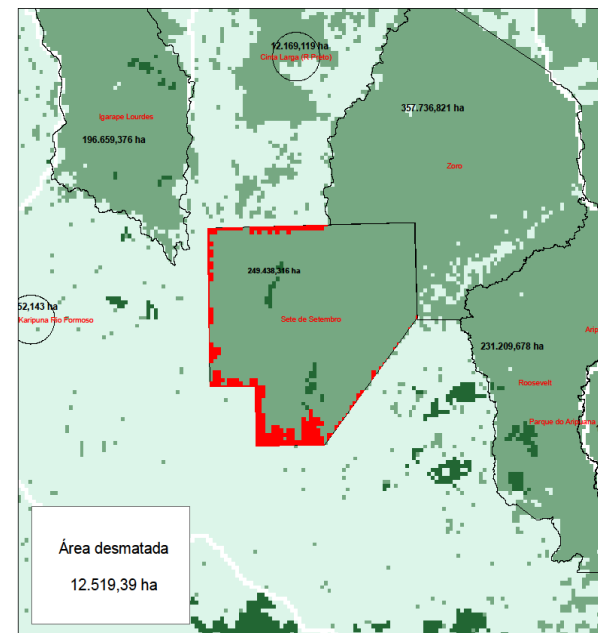



Áreas
elegíveis de
1999 a
2008

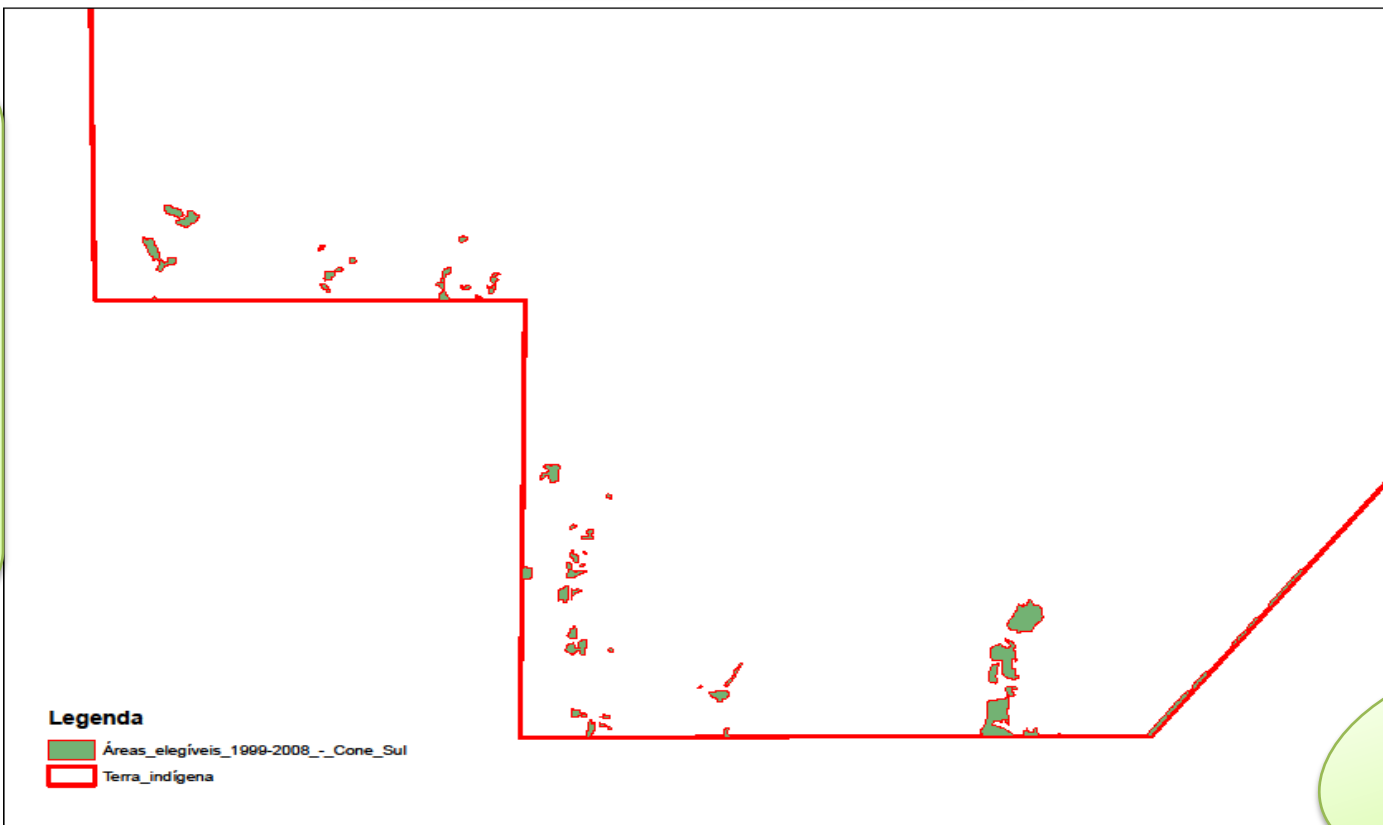

100%
indígena

Dificuldades

- Pouco entendimento da comunidade;
- Pressão dos madeireiros;
- Envolvimento com venda de madeira ilegal;
- Falta apoio financeiro;
- Falta de política pública para terras indígenas;
- Não há envolvimento adequado, por parte do Governo;

O que ajuda a vencer as dificuldades?

- Ter parcerias nas quais se confia;
- Compromisso de todos;
- Fazer acordos entre os envolvidos;
- Capacitar os envolvidos;
- Ter recursos para poder fazer articulação, reuniões e os estudos necessários.
- Esta aberto para receber ajuda de novos parceiros;
- Acreditar que vai dar certo.

100%
indígena

Parceiros da Associação Metareilá

100%
indígena



the
katoomba
group



Yéter Xeter

Obrigado!

100%
Paiter

Almir Narayamoga Surui

almirsurui@gmail.com