

# POVO INDIGENA PAITER SURUI

100%  
Paiter



■ O contato ocorreu no dia 7 de setembro de 1969.

■ 5.000 indígenas antes do contato, segundo os Paiter. Já os não índios dizem que eram apenas 800.

■ 2 anos depois éramos 290.

■ 42 anos depois somos 1350 pessoas

■ Língua Tupi Monde.



# Terra Indígena Sete de Setembro

247.196 hectares

93% preservado.

100%  
Paiteer





100%  
Paiter

### **Problemas do Território Paiter: nos anos depois do contato:**

- Invasão de madeireiros e Grileiros;
- Desmatamento no Território;
- Pouca valorização da Cultura;
- Falta de diversas profissionais na áreas  
(educação, saúde, meio ambiental e da economica)

# tema de Governança do Povo Paiter Surui

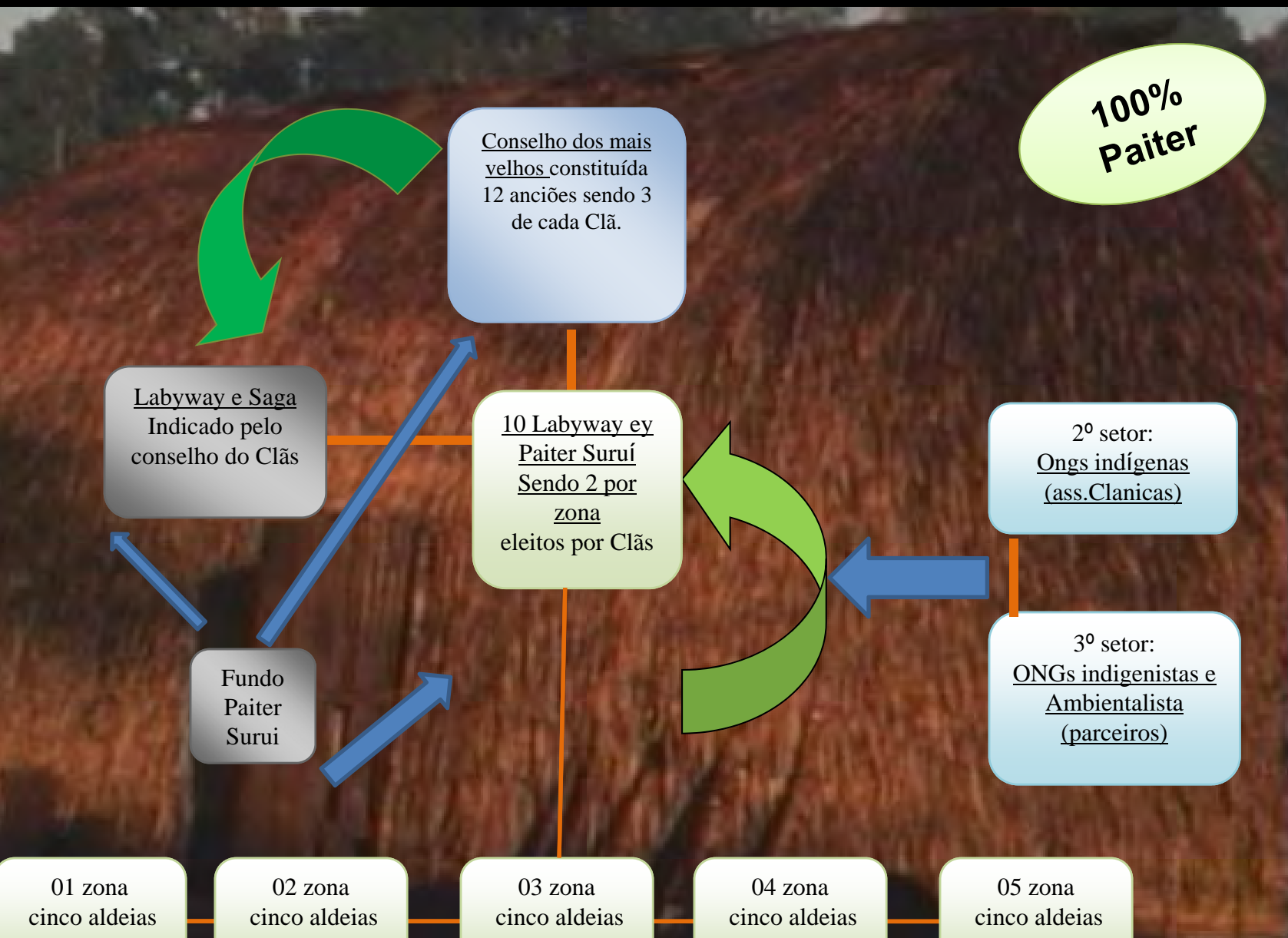

O Sistema de governança do Povo indígena PAITER Suruí, atua na defesa e preservação do patrimônio cultural e territorial, buscando promover a garantia da biodiversidade e a afirmação dos povos e heranças indígenas no intuito de construir e fortalecer a sua autonomia.





Associação Metareila do Povo Indígena Surui

## projeto de carbono Suruí

100%  
Paiter



***Terra Indígena Sete de Setembro***

**- passo a passo ate o Projeto de  
Carbono Suruí  
Fundo Ciencia Paiter e Ciencia do não  
indígena**

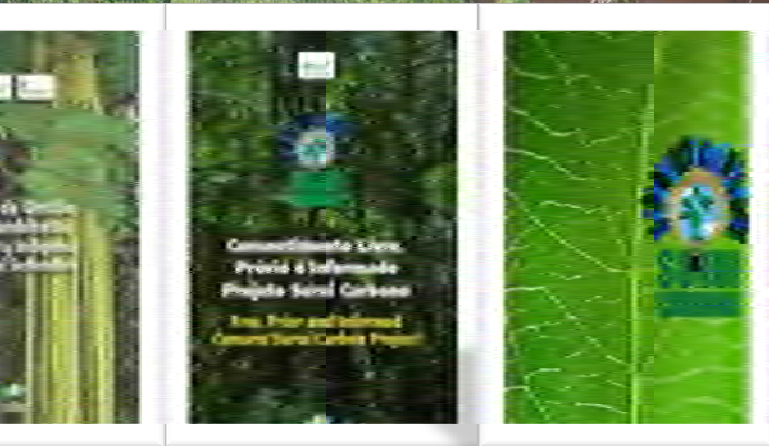

**100%  
Paiter**

2000 a 2002 -Diagnóstico etnoambiental e Plano de Gestão (Kanindé e Metareilá) ;  
2003 – Reflorestamento(Kanindé, Aquaverde e Metareilá);  
2004 a 2005 – Mapeamento cultural(ACT e Metareilá);  
2006- Busca de parcerias para o Plano de Gestão de 50 anos;  
2007 – Início de conversas para parceria com Florest Trends, Kanindé, ACT Brasil para o carbono;  
2008 – Reuniões com a comunidade e Florest Trends, Kanindé, ACT para o projeto de carbono;  
2008 – Documento de Concepção do Projeto e diversas reuniões com a comunidade  
2009 – apresentação para o Governo –FUNAI Brasília. Assinado Termo de parceria entre as entidades envolvidas;  
Termo de Acordo entre clãs;  
Consentimento Prévio Informado;  
Termo de cooperação entre entidades Paiter Surui;  
Plano de Reflorestamento;  
Fundo de Gestão – FUNBIO;  
Apresentação na COP 15  
2010 – Apresentação na COP 16  
Finalização DCP  
Contatos com Governos e diversas entidades;  
2011 – Reunião com Governador de RO e apresentação na SEDAM e carta de apoio do Governo de Rondônia;

# Plano de 50 Anos

100%  
Paiter

Fortalecer Autonomia do Povo Paiter Suruí.  
Planejamento participativo do Povo Paiter.

## Programas Temáticos:

Proteção e Conservação Ambiental do  
Território.

Sustentabilidade ambiental

Cultura

Segurança alimentar

Saúde

Educação

Habitação e construções indígenas

Meios e vias de transporte

Fortalecimento das Org. Paiterey

Gerenciamento

Monitoramento de projetos



# Projeto de carbono Surui

CONSENTIMENTO  
LIVRE, PREVIO E  
INFORMADO

## ETNOZONEAMENTO DA TERRA INDIGENA PAITEREY GARAH (TI SETE DE SETEMBRO)

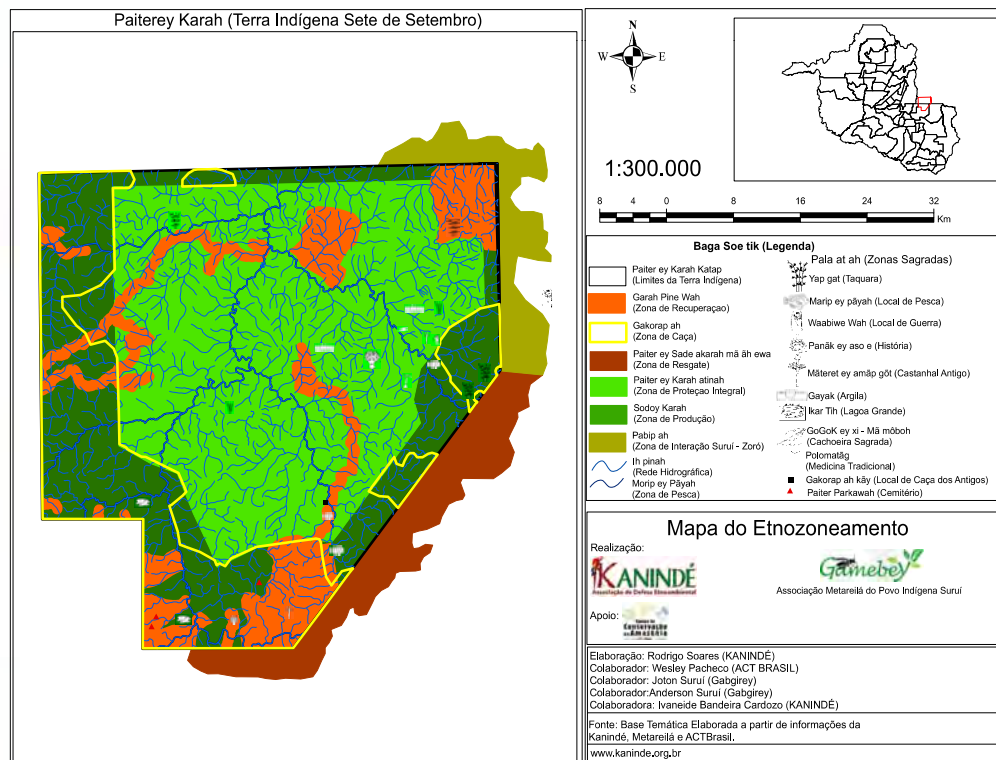

# ETNOZONEAMENTO DA TERRA INDIGENA PAITEREY GARAH (TI SETE DE SETEMBRO)

a TI Sete de  
bro:  
5 ha

o Projeto de  
+:  
2 ha

ção de  
ento:  
8,9 ha

e Manejo de  
entos:  
6 ha

00%  
aiter

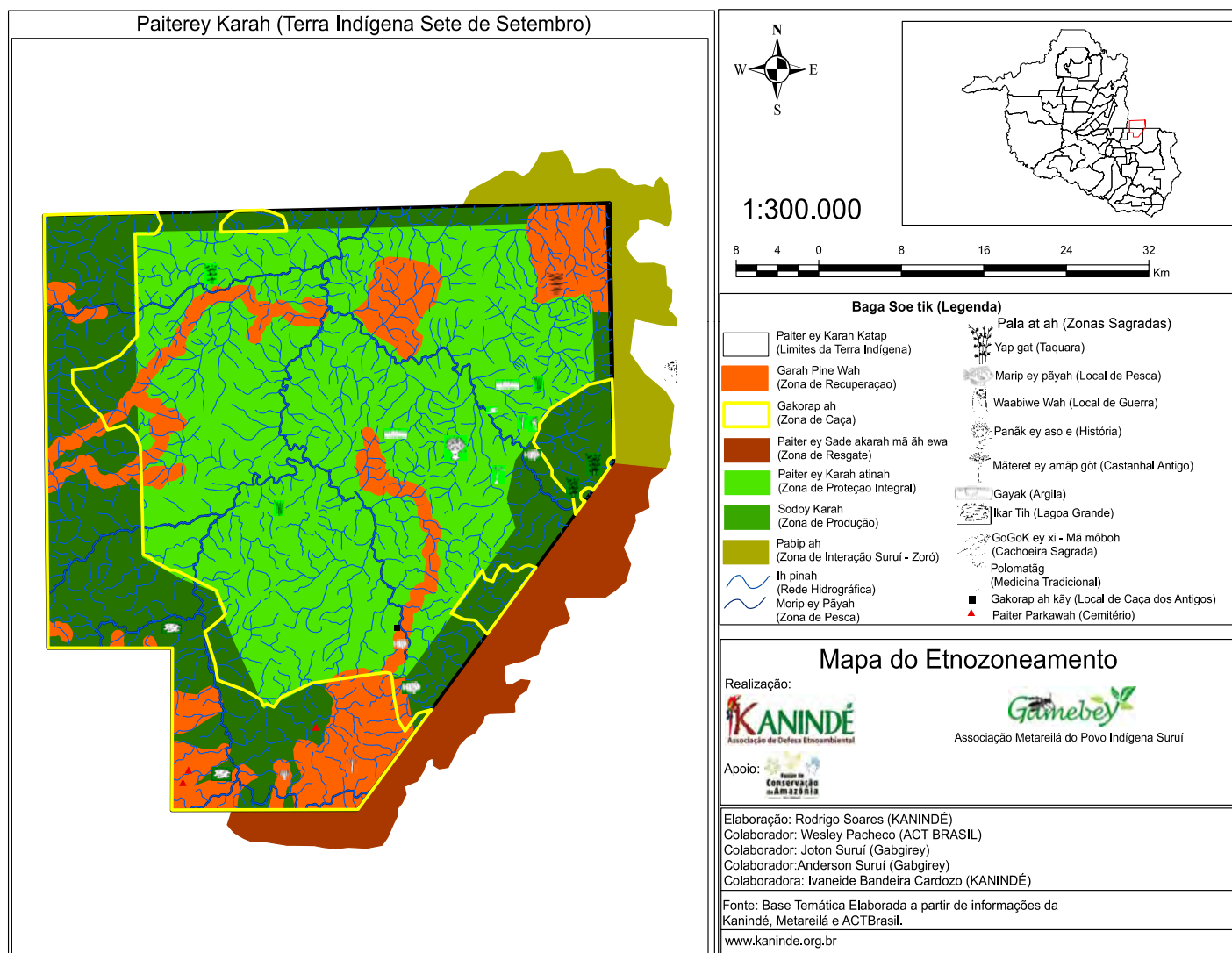

# Projeto de carbono Suruí



**O Projeto baseia-se em quatro eixos temáticos:**

- 1. Fiscalização e Meio Ambiente.**
- 2. Segurança Alimentar e Produção Sustentável.**
- 3. Fortalecimento Institucional.**
- 4. Desenvolvimento e implantação de um mecanismo financeiro - Fundo Suruí**

Este conjunto de atividades tem o objetivo final de assegurar o fim do desmatamento na TISS, atacando suas duas raízes principais, que são a falta de alternativas econômicas para garantir o bem estar dos Paiteir Suruí e a entrada de atores externos para conduzir atividades ilegais.

# Governança do Fundo Surui

0%  
inter

critérios/regras  
de execução

Interesses / agendas

Conselho de  
Investidores  
(Indígenas e Doadores)

Salva guardas  
(medidas para garantir  
os direitos Paiter)

Garantias  
(Acordos firmados)

institucional e  
de Recursos

panha  
de gestão

itora  
adores  
mbientais

ores práticas

icas Públicas

Câmara Consultiva  
de Governança

Funai e  
instituições que  
atuam com a  
questão indígena

Conselho Deliberativo do  
Fundo Carono Surui

-representantes das 6  
associações Clânicas

Institui Câmaras técnicas  
sobre os temas trabalhados

Acompanha  
gestão do programa

Monitora  
Indicadores  
socio-ambientais

Define normas  
e aprova manuais

Aprova prestações  
de contas

uição  
mentadora

Coordena atuação do CD e Câmaras

Sistematiza e analisa  
Prestações de Contas

Apóia Articulação Institucional e  
Captação de Recursos

Realiza monitoramento na Terra Indígena

Gestor do  
Mecanismo  
Financeiro(FUNBIO)

Auditoria  
Externa

Elabora  
prestação de  
contas

Gestão do  
Programa

Monitoramento  
Socio-ambiental

Capacitação e

# Dificuldades

• Falta de entendimento da comunidade, da população local e representantes do governo;

• Tempo que leva para a elaboração do Plano REDD

• Falta de coordenação dos madeireiros e envolvimento de líderes indígenas com o roubo da madeira;

• Falta de política pública para o desenvolvimento econômico das terras indígenas;

• Falta de envolvimento por parte do governo;

• Falta de incentivo para os estudantes se manterem na comunidade;

• Falta de recursos financeiros e técnicos para implementar o Plano de Gestão.

## O que ajuda a vencer as dificuldades?

- Ter parcerias nas quais se confia;
- Compromisso de todos;
- Fazer acordos entre os envolvidos;
- Capacitar os envolvidos;
- Ter recursos para poder fazer articulação, reuniões e os estudos necessários.
- Estar aberto a receber ajuda de novos parceiros;
- Acreditar que vai dar certo.

100%  
gaiter



Yeté Xiter

Obrigado!

Muchas gracias!



Naraykosar Julio Suruí

[njs.makor@yahoo.com.br](mailto:njs.makor@yahoo.com.br)

[www.paiter.org](http://www.paiter.org)

[www.surui.org](http://www.surui.org)