



**Asociación de Desarrollo Integral del
Territorio Indígena Cabecar**



Población aprox: 2.000 habitantes

Extensión territorial 23. 329 has

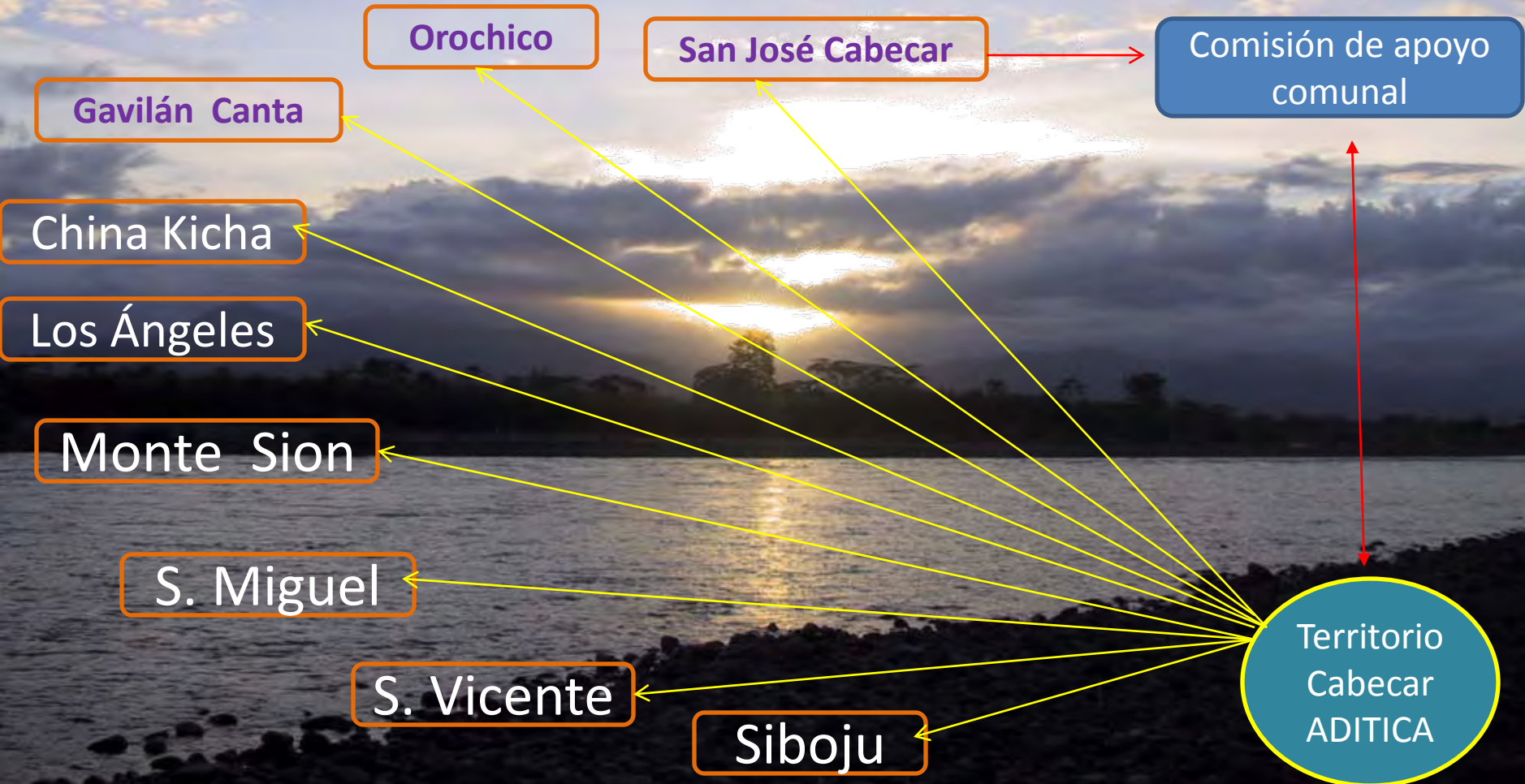

60% Cobertura Forestal

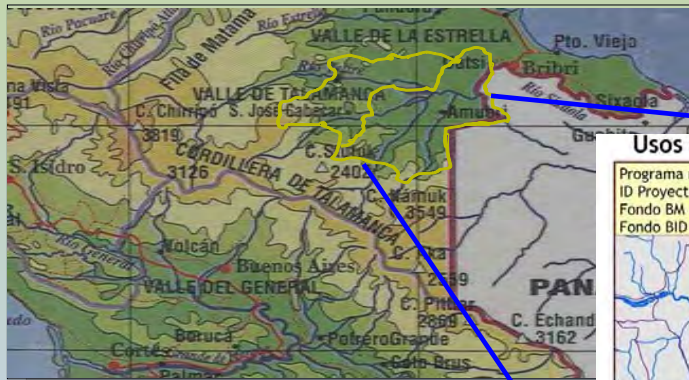

Usos del territorio desde la cosmovisión indígena. Ecoregión Talamanca

Programa manejo integrado de ecosistemas (PMIIE)
ID Proyecto P075219
Fondo BM / FMAM GEF No. TF054186-P-75219
Fondo BID / FMAM GEF No. GRT/FM-9011-RS

Territorio Cabecar

Territorio Bribri

Escala 1:57.000
0 2,5 5 10 15 Km

Fuentes: TERRA, 1998; Proyecto Namasol, 1998;
USGS / EROS Data Center, 2006;
Trabajo de campo 07/sept/07; y
Taller de validación comunitaria 09/oct/07

Realizado por: Líderes comunitarios Bribri y Cabécar,
01-nov-2007
Monitoreo y Evaluación, UCP 2005 - 2007 / PMIIE

Simbología

- Comunidades indígenas
- Usos del territorio
- Territorios indígenas
- Áreas de conservación comunitaria
- Calles
- Uso cultural sostenible
- Ríos
- Áreas de producción no sostenible, ríos y playones

USO DEL TERRITORIO ACTUAL



Áreas de conservación comunitaria:



Áreas de uso cultural sostenible:

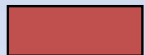

Áreas de producción no sostenible

Organigrama de La Asociación de Desarrollo Integral del Territorio Indígena Cabécar de Talamanca.

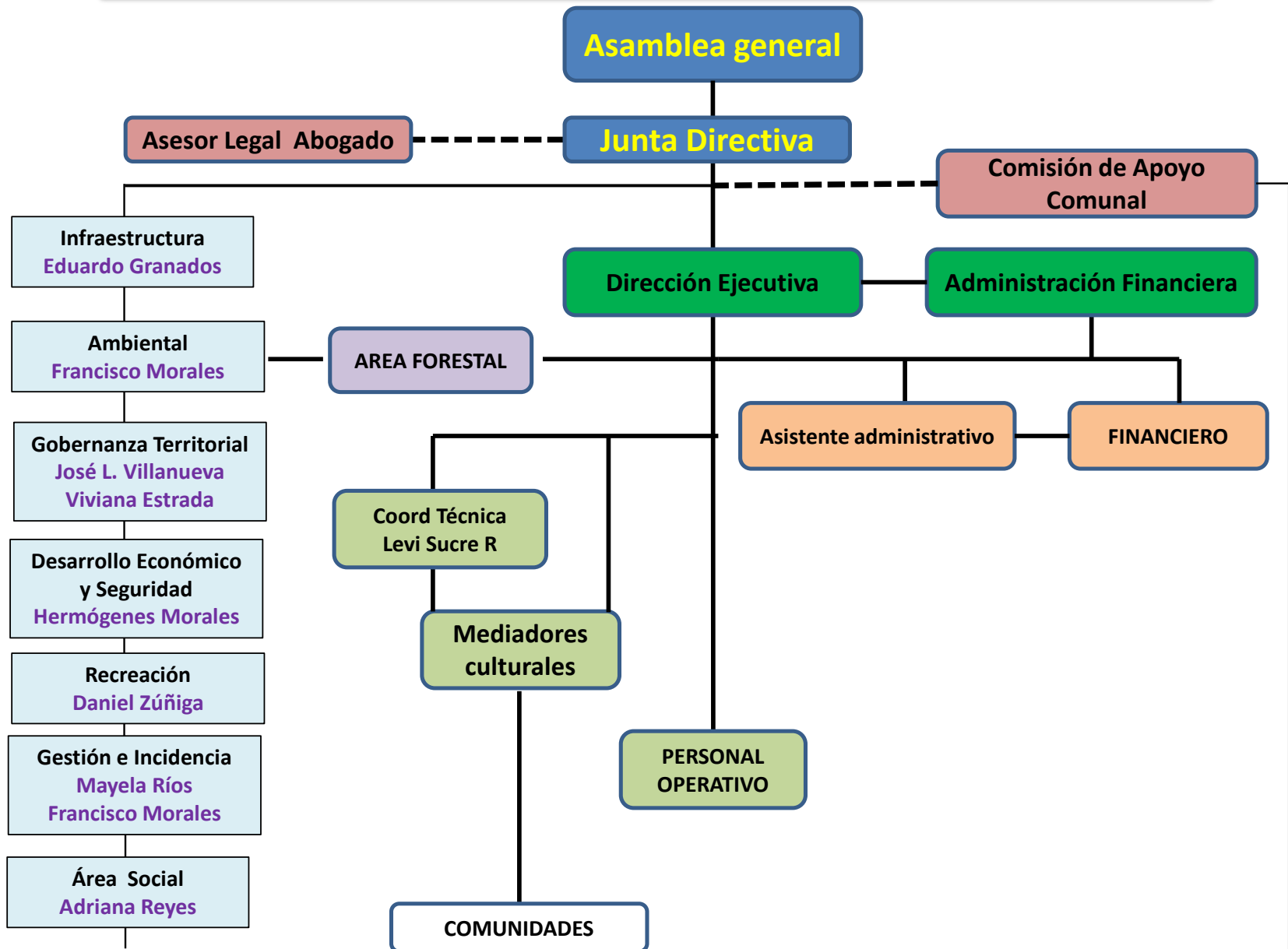

Infraestructura Comunal

- Clínica con CCSS

- Acueducto

- Apoyo

- Carreteras

- Escuela,
- Colegio
- Iglesia
- Plaza San Vicente



Construcciones

- Salón Multiuso
- Finalización Oficina
- Cocina
- Albergues
- Ebais San Jose Cabécar



Ayuda Sociales

- Becas
 - Escuelas
 - Colegios
 - Universidades
- Salud - Citas
- Verificación Derechos
- Funerales
- Apoyo Especial Familiar
- Apoyo Adulto Mayor
- Apoyo a los Discapacitados
- Apoyo Programa IMAS - Oro chicos y demás Comunidades



Gestiones Legales

- **Procesos Legales**

- **Desalojos por usurpación de tierras**

- **Juicios en defensa del territorio**

- **Recursos de Amparo, en defensa de derechos**



INVERSION DEL PSA 2009

\$ 263.949



INVERSIONES	
Compra equipo de oficina	1%
Inversión en en CSA a Productores	7%
Construccion Instalaciones ADITICA	19%
Formacion de Jovenes liderazgo	5%
Gastos legales	4%
Inversion en administracion del territorio	9%
Gestion de politica e incidencia	1%
Reuniones y capacitaciones	17%
Apoyo a estructura de las comunidades	11%
Inversion en gestion de la Junta Directiva	5%
Inversion en gestion Proyecto de vivienda	1%
Becas estudiantes, citas medicas y otros	12%
Regencias del PSA y guarda recursos	8%

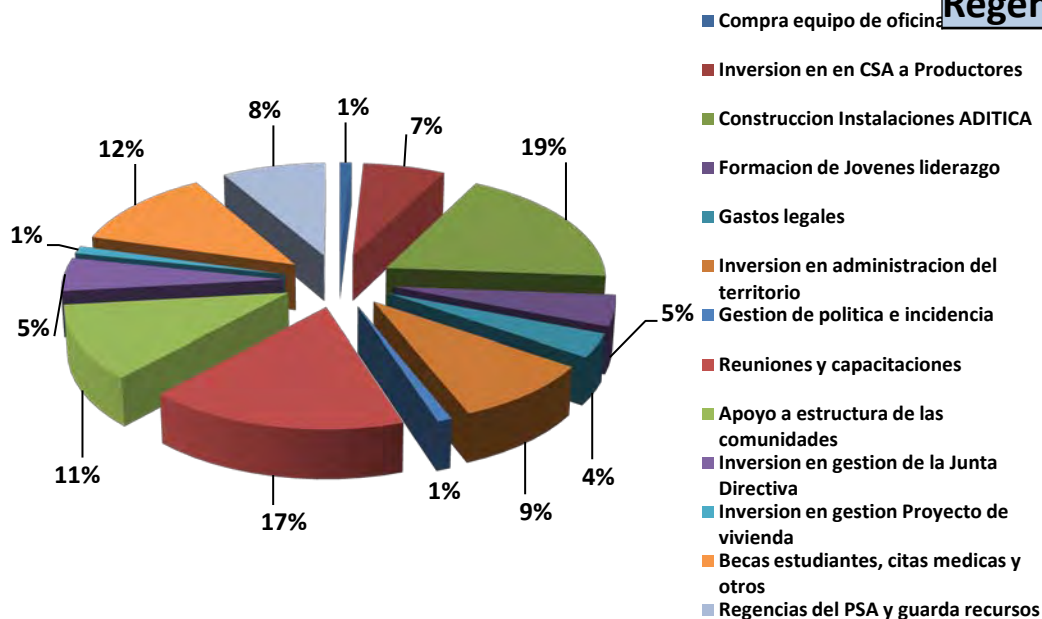

UBICACIÓN DE LAS ÁREAS CON CONTRATOS VIGENTES DE PSA MODALIDAD PROTECCIÓN DE BOSQUE Y REGENERACIÓN NATURAL EN LA RESERVA INDÍGENA CABÉCAR DE TALAMANCA

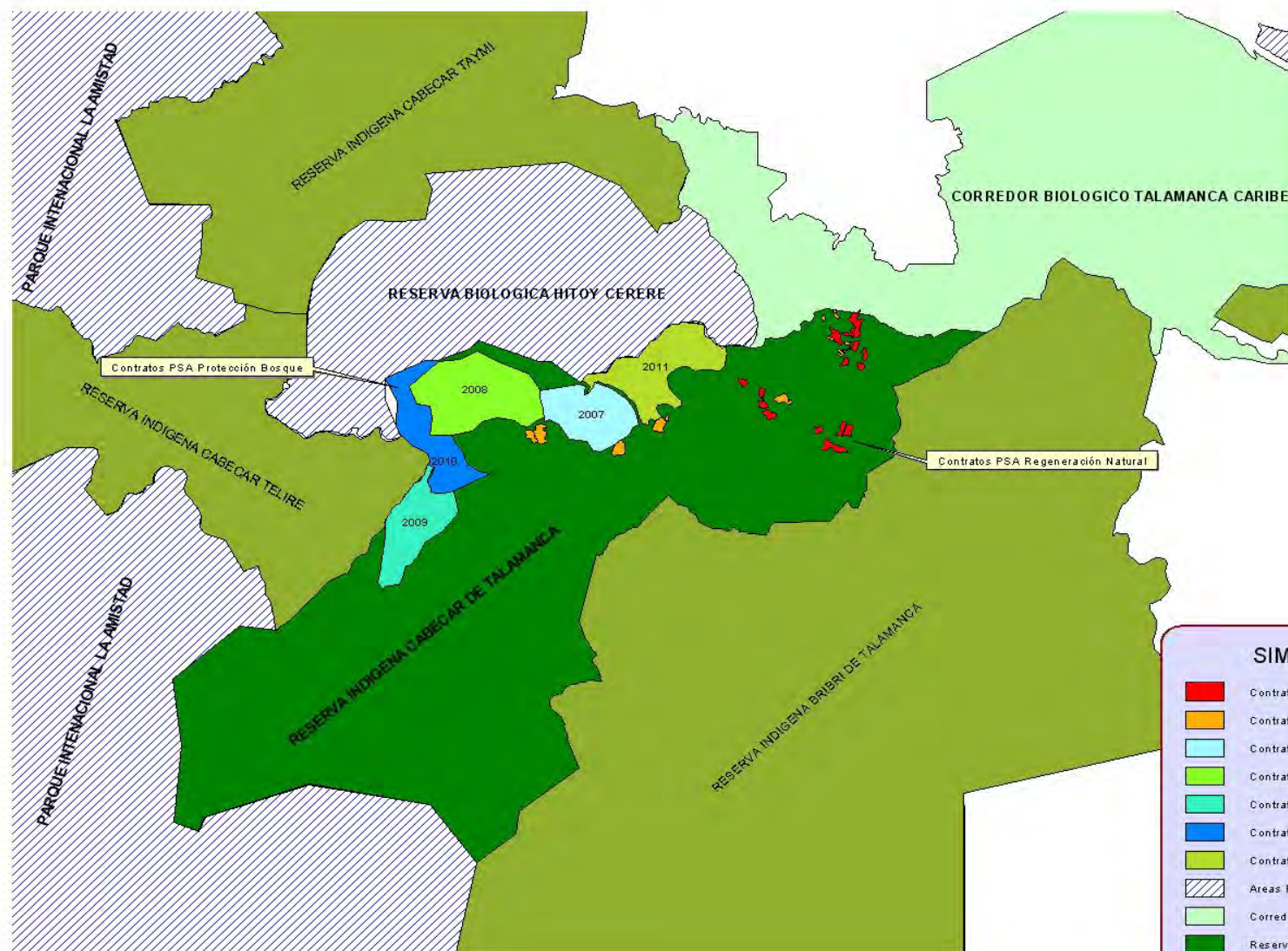

SIMBOLOGIA	
■	Contrato Regeneración Natural 2007
■	Contrato Regeneración Natural 2008
■	Contrato Bosque 2007
■	Contrato Bosque 2008
■	Contrato Bosque 2009
■	Contrato Bosque 2010
■	Contrato Bosque 2011
■	Áreas Protegidas ACLAC
■	Corredor Biológico Talamanca Caribe
■	Reserva Indígena Cabécar Talamanca

Escala 1:200.000

Modelo organizativo RIBCA sobre REDD+.

1998 PSA

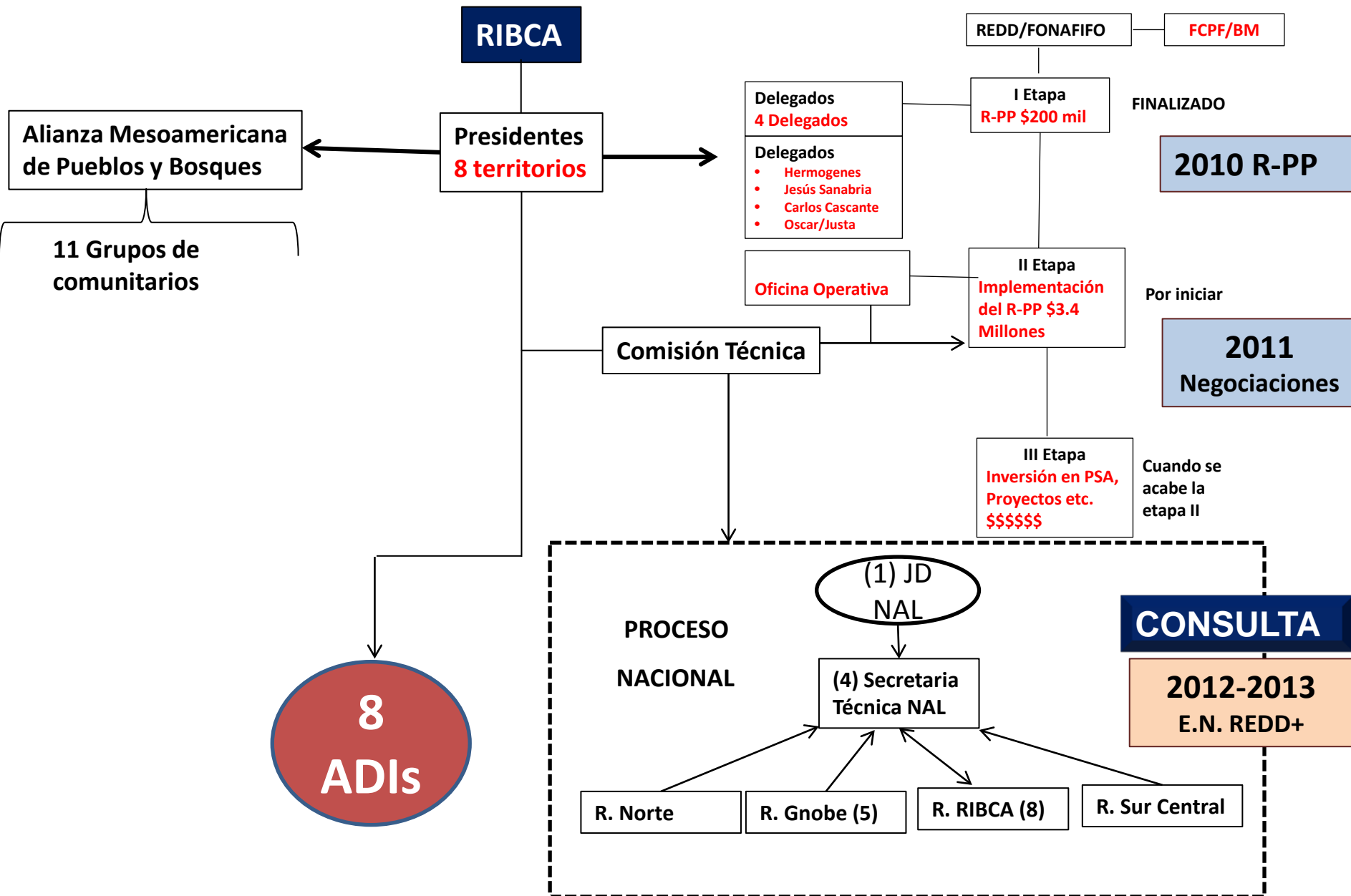

Gracias

BIENVENIDOS A



ADITICA

**ADI
CABÉCAR
TALAMANCA**