

Programa Indígena de REDD en la Amazonía Boliviana

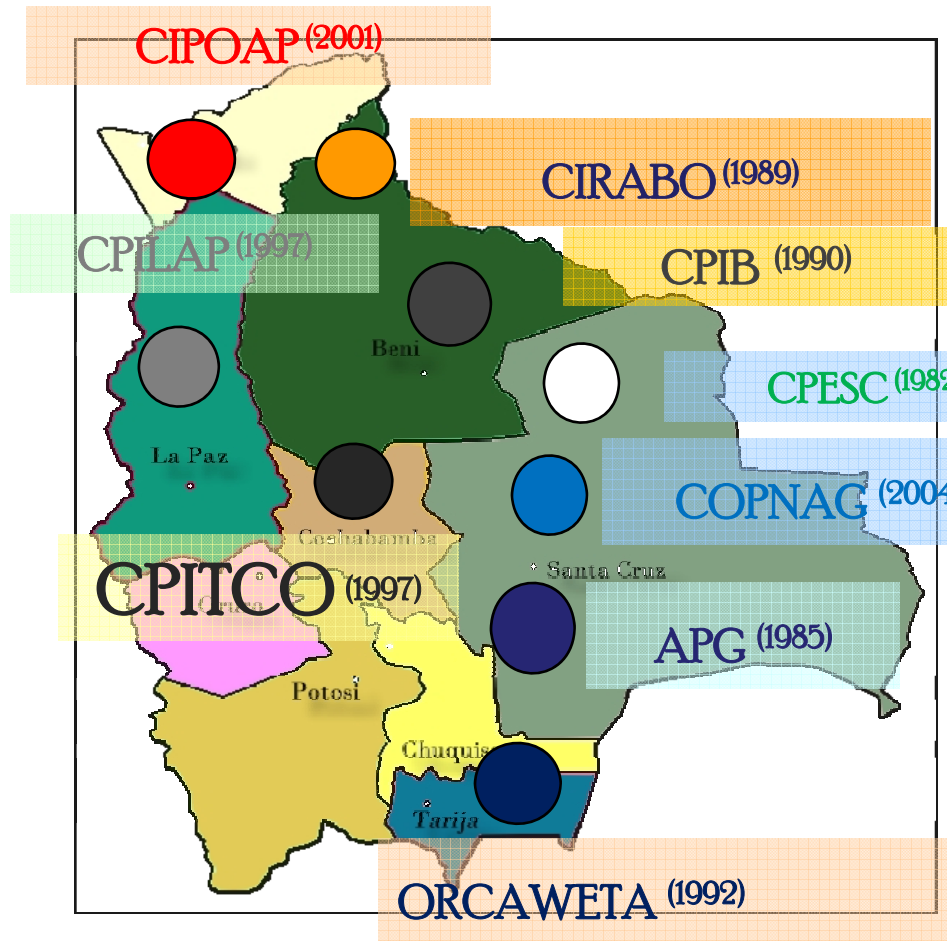

CIDOB
Superintendencia Forestal – FAN

Quienes somos y donde vivimos



- Somos 34 pueblos indígenas, con idioma y cultura propia.
- Somos más de 980.000 habitantes
- Somos cazadores, recolectores, pescadores y agricultores.
- Estamos ubicados en 7 departamentos
- Tenemos organización, cultura y cosmovisión Propia.

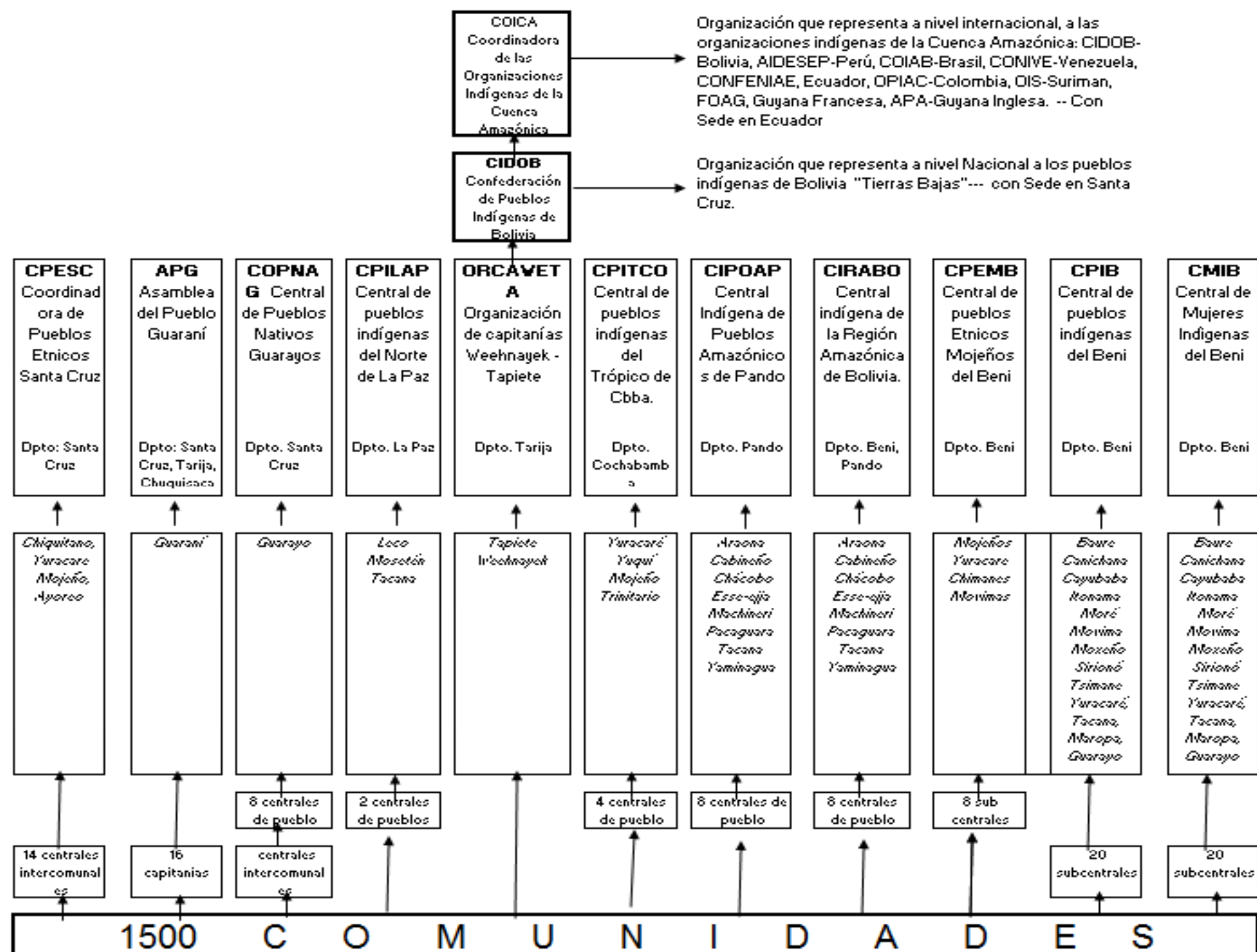

¿POR QUE PRIORIZAMOS EL TEMA CAMBIO CLIMATICO?

- Estado boliviano no tiene capacidad
- Desastres naturales golpearon duramente a pueblos indígenas
- Constitucionalización de autonomías indígenas

INUNDACIONES Y DESASTRES NATURALES EN TERRITORIOS INDIGENAS DE LA AMAZONIA Y EL ORIENTE



La comunidad amazónica de Trinidad está rodeada de agua



POBLACIONES INDIGENAS AFECTADAS



**PERDIDAS
AGROPECUARIAS**



**PERDIDAS DE
CULTIVOS**



INFRAESTRUCTURA DE COMUNICACIÓN VIAL AFECTADA

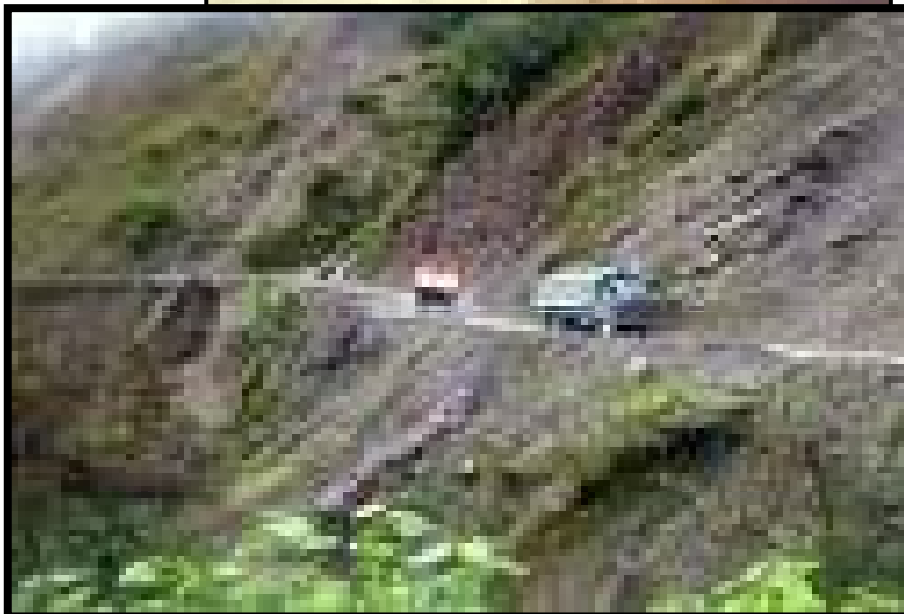

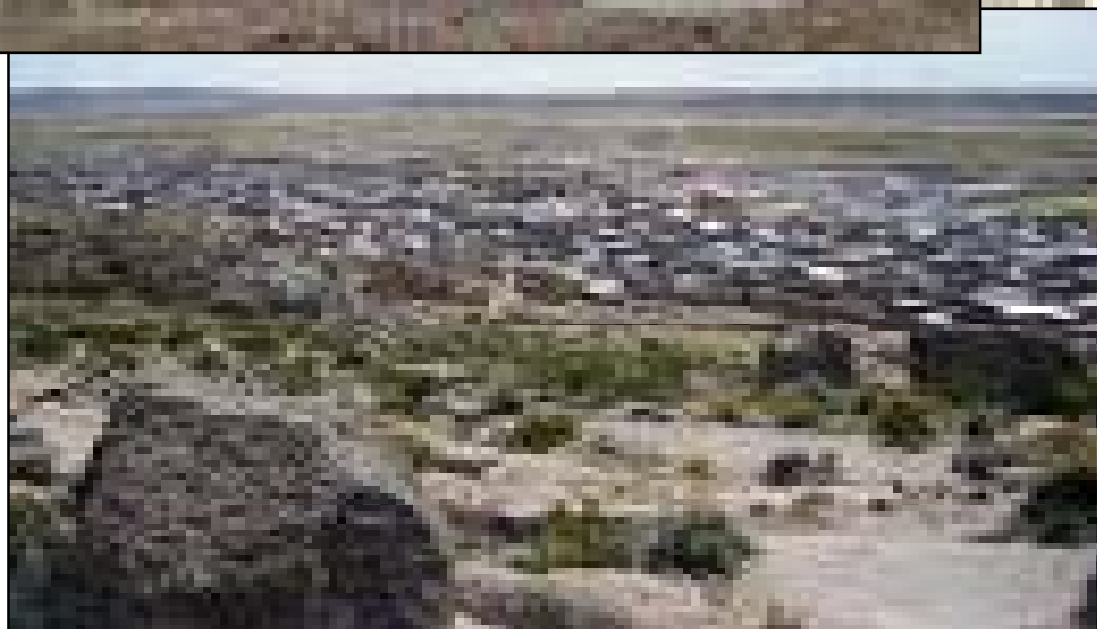

**SEQUÍAS EN
POBLACIONES INDIGENAS
DEL CHACO**

QUEMA DE BOSQUES



EXLOTACIÓN, CONTRABANDO DE MADERA

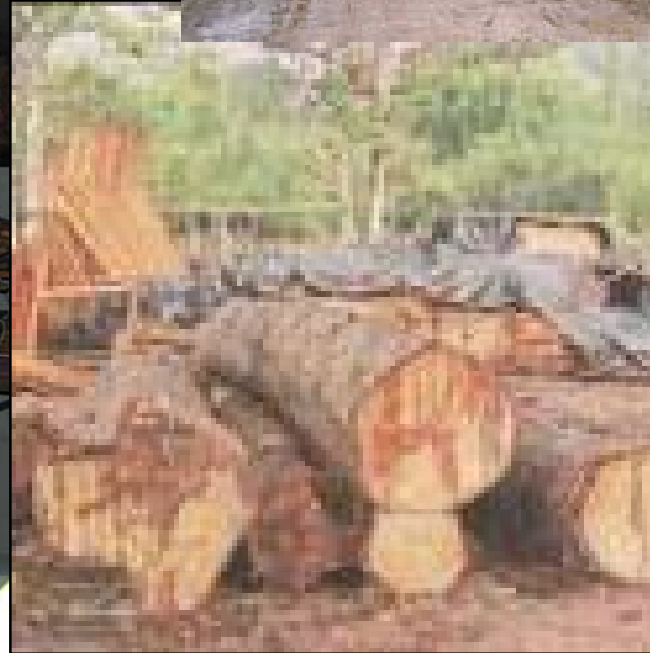

POBLACIONES INDÍGENAS AISLADAS



Extinción de varias plantas medicinales



Comisión Indígena Recursos Naturales

CIRN - CIDOB

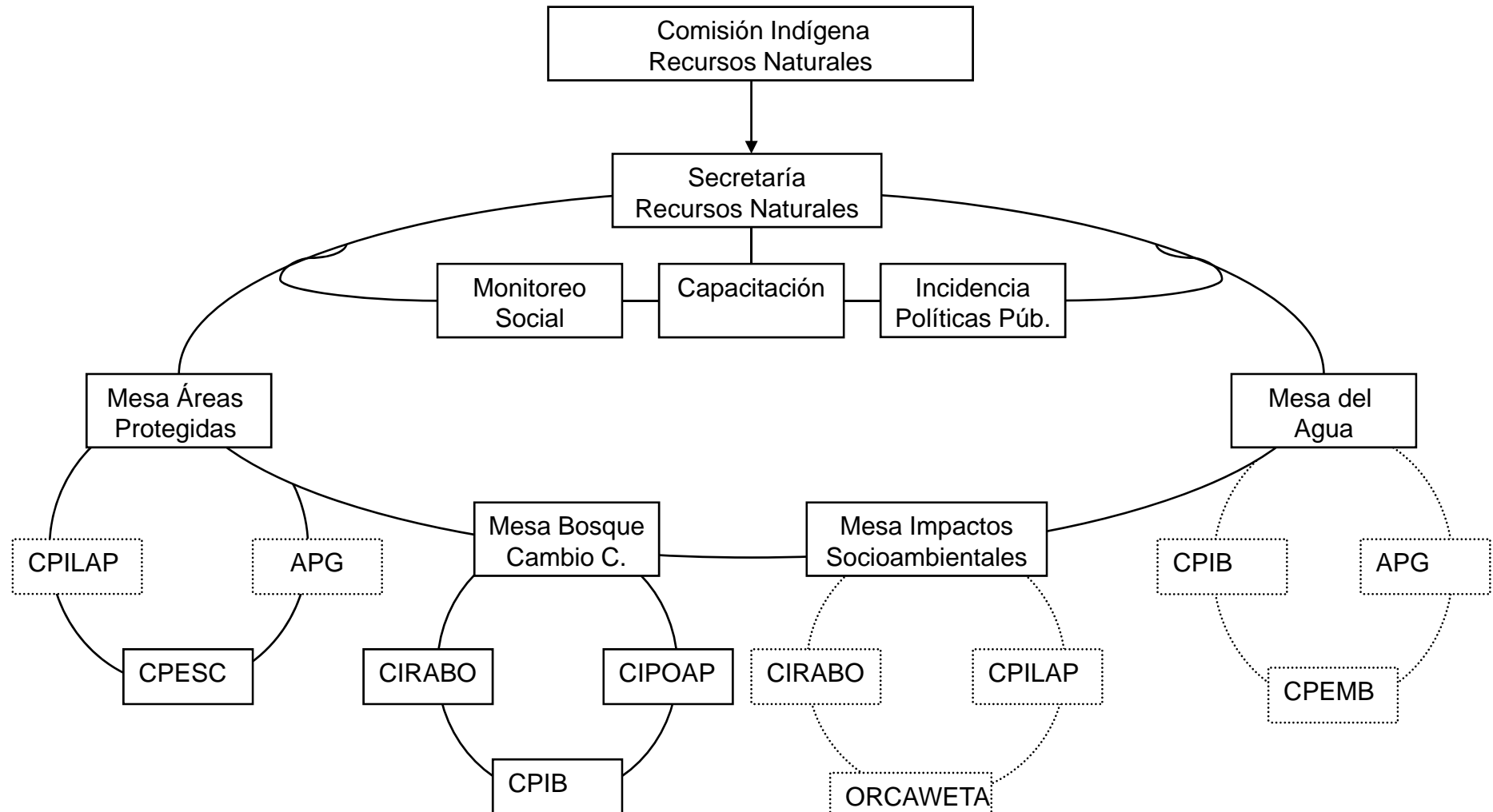

AGENDA INDIGENA CAMBIO CLIMATICO

- **MESA INDIGENA CAMBIO CLIMATICO:**
CIDOB – VPTA (PNCC) – VBRFMA (SERNAP)
- **AGENDA NACIONAL:**
 - Beneficios Indígenas PNKM
 - Mecanismo Indígena REDD
 - Programa Indígena Cambio Climático
- **AGENDA INTERNACIONAL:**
 - Capacitación
 - COP

Introducción al Contexto

- 1. Nombre del Proyecto:** Programa Indígena de REDD en la Amazonia Boliviana
- 2. País:** Bolivia
- 3. Ubicación:** Departamento del Beni y Pando en Oriente Boliviano
- 4. Organización que lidera el proyecto:**
 - Confederación de Pueblos Indígenas de Bolivia (CIDOB)
 - Superintendencia Forestal Nacional (SIF)
 - Fundación Amigos de la Naturaleza (FAN Bolivia)

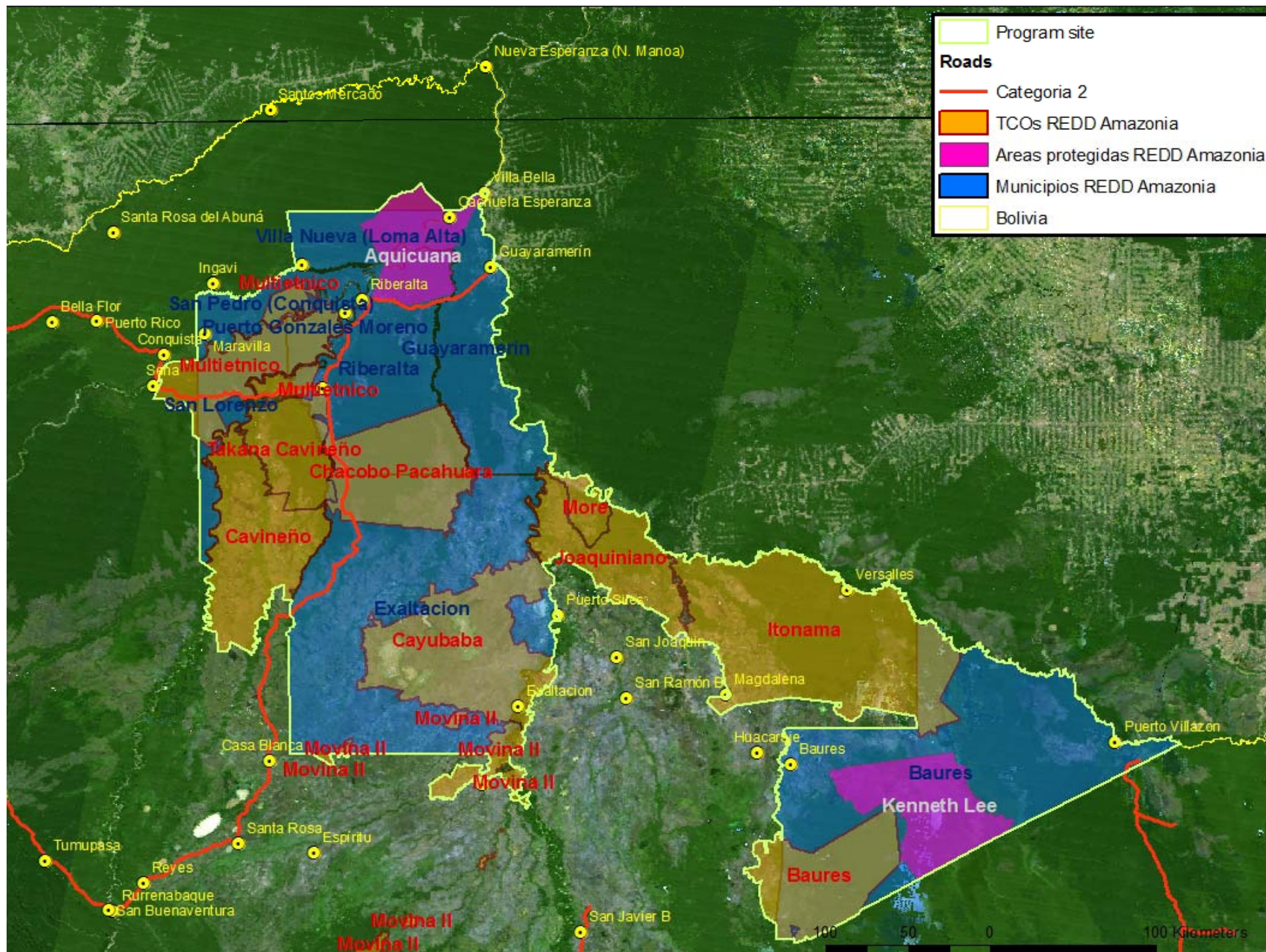

Introducción al Contexto

5. Nombre/detalles del participante:

- **Aniceto Ayala López**, *Secretario de Recursos Naturales, Medio Ambiente y Desarrollo Económico, CIDOB*, Tel. (+591-3) 3498494, mail: aniceto_ayalalopez@hotmail.com
- **Jaime Gonzales Humpire**, *Coordinador del Comité Indígena de Recursos Naturales (CIRN), CIDOB*, Tel. (+591-3) 3498494, mail: jaimegonzaleshumpire@yahoo.es
- **Dr. Rolf Wachholz**, *Jefe Unidad combate a la deforestación e incendios forestales, Superintendencia Forestal*, (+591-3) 3467434, rwachholtz@sforestal.gov.bo
- **Joerg Seifert-Granzin**, *Coordinador Dpto. Cambio Climático y Servicios Ambientales, FAN Bolivia*, Tel. (+591-3) 3556800 ext. 105, mail: jseifert@fan-bo.org

RESUMEN EJECUTIVO

- El Programa Indígena de REDD en la Amazonia Boliviana figurará como actividad demostrativa en el marco del mecanismo nacional de REDD en Bolivia, conectando 10 territorios indígenas con 7 municipios y 2 Áreas Protegidas de la Amazonia Boliviana
- Se enfocará la reducción de la deforestación ilegal a gran escala y la piratería de madera fortaleciendo la gobernabilidad sobre los recursos maderables, el aprovechamiento sostenible de los recursos maderables y no maderables, el monitoreo y la fiscalización de infractores.

RESUMEN EJECUTIVO

- El programa se ejecutará a través de una cooperación entre la CIDOB, CIRABO, CPIB y CMIB (Indígenas), la Superintendencia Forestal (Estado) y la Fundación Amigos de la Naturaleza (ONG).
- Se desarrollará su línea de base de emisiones en consistencia con el escenario referencial de emisiones a nivel nacional aprovechando las metodologías del Proyecto de Acción Climática Noel Kempff Mercado y nuevas metodologías de monitoreo desarrolladas por los institutos IMAZON e INPE en Brasil.

CARACTERIZACIÓN

- Caracterización de los procesos de deforestación y degradación
- El sitio del programa se conforma por 2 zonas

CIRABO

La zona oeste incluye 4 TCO's:

1. Multiétnico
2. Tacana-Cavineño
3. Cavineño
4. Chácobo-Pacahuara

Cinco municipios:

1. Villa Nueva
2. San Pedro
3. Guayaramerín
4. Riberalta
5. San Lorenzo

Alta deforestación alrededor de
Riberalta y Guayaramerín

El desarrollo de infraestructura vial
va a incrementar la deforestación

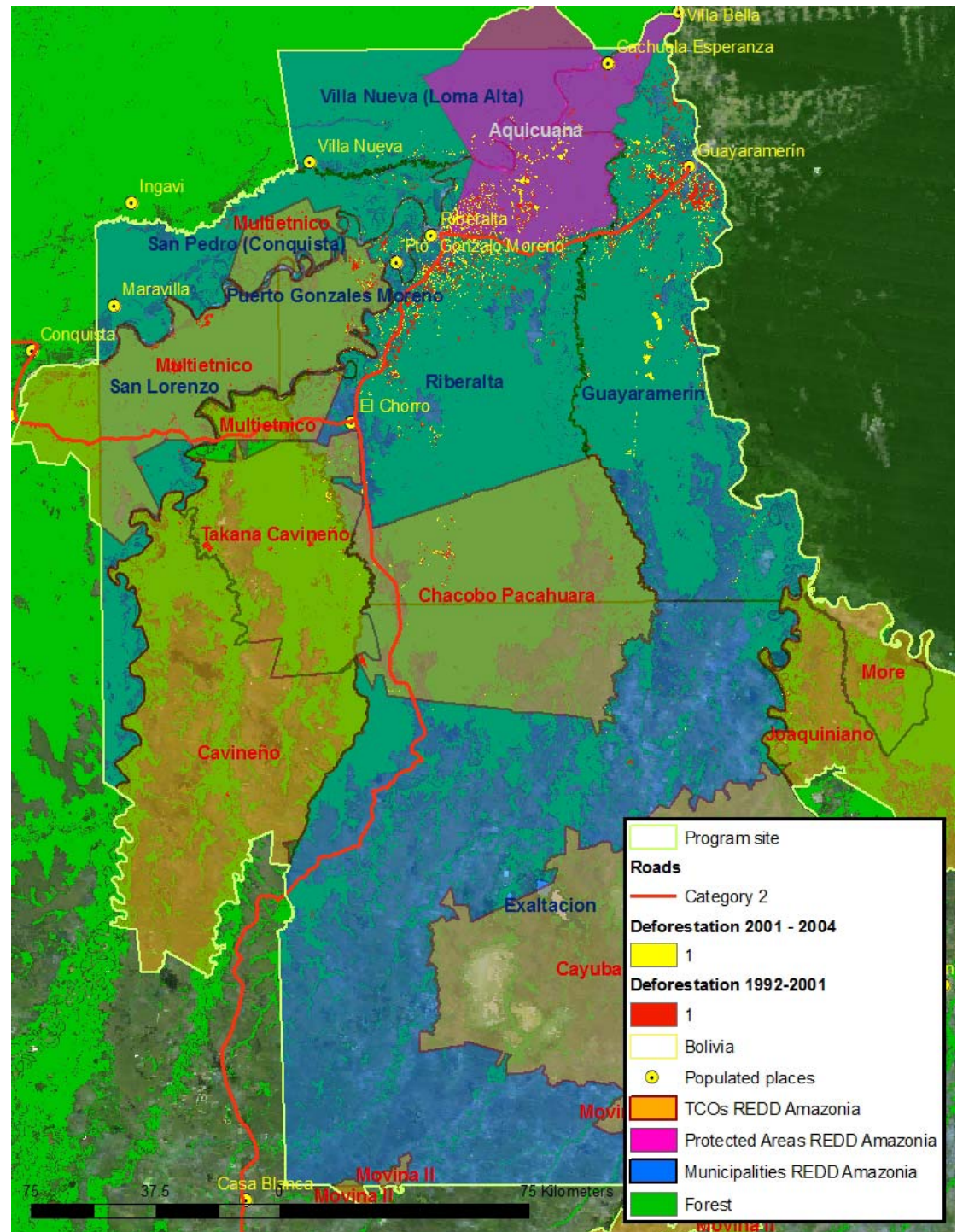

CPIB

La zona este incluye 6 TCO's:

1. Cayubaba,
2. Movima II,
3. Moré,
4. Joaquiniano,
5. Itonama,
6. Baures

Dos municipios:

1. Exaltación
2. Baures

Zona afectada por piratería de madera en fronteras, acceso a carreteras y ríos navegables.

2000 – 2004 tasa anual de deforestación de 10,899 ha

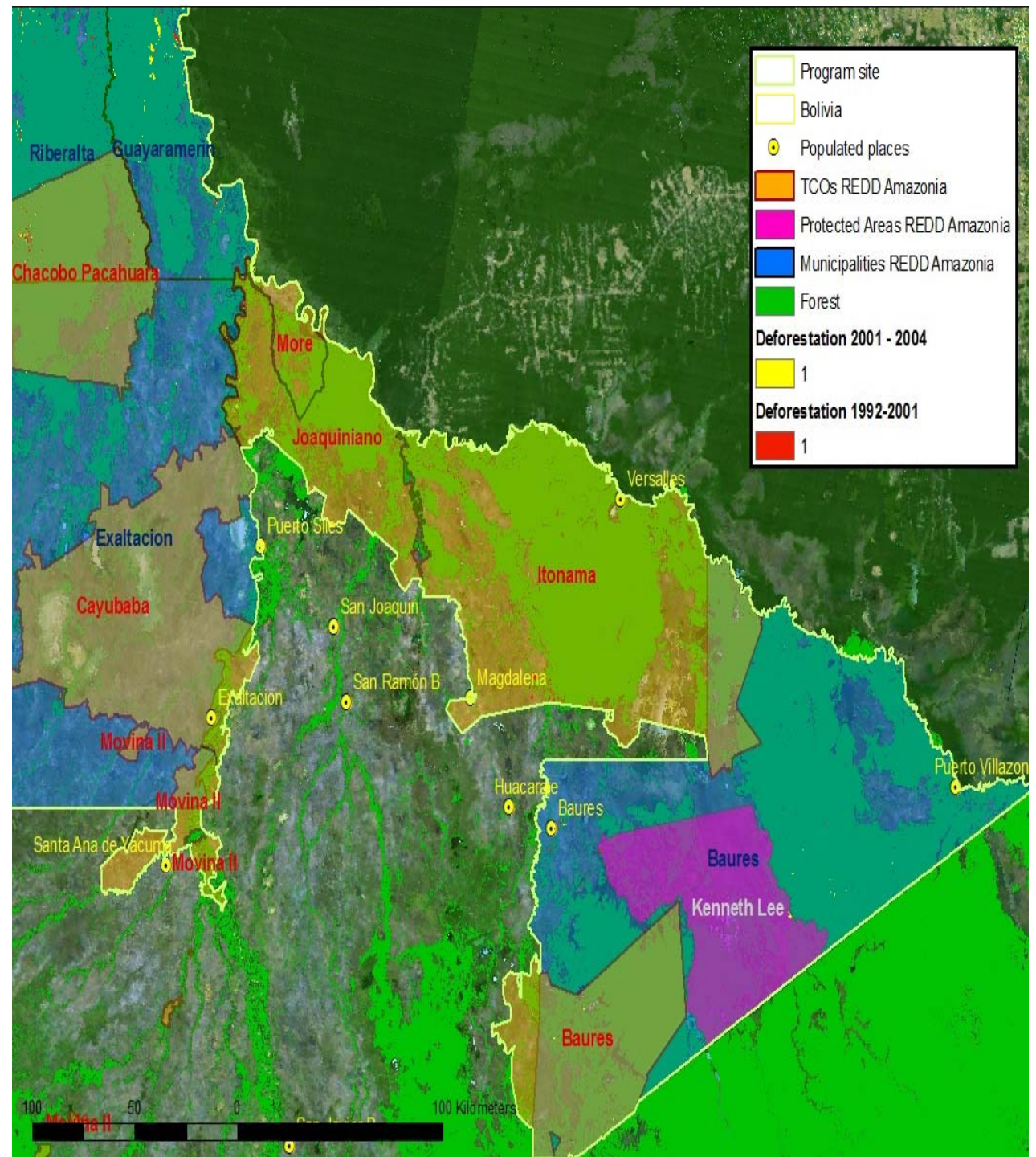

ESTRATEGIAS REDUCCION DEFORESTACION

- **Prevención:** Involucrar a actores locales en el monitoreo de deforestación a tiempo casi real
- **Control:** Vincular el monitoreo de deforestación a tiempo casi con un proceso más eficientes de fiscalización y penalización
- **Coordinación:** Mejorar la gobernancia a diferentes niveles entre entidades gubernamentales y no gubernamentales, específicamente a través del ordenamiento territorial y de la Gestión Territorial Indígena (GTI).
- **Incentivos:** Crear incentivos financieros al aprovechamiento sostenible de los recursos maderables y no-maderables

Estado de Avance

- Datos disponibles
 - Deforestación :1990 – 2000 – 2004/05 (CI/MHNNKM)
 - Avance deforestación a gran escala 2006, 2007, 2008
 - Resultados del proceso de la Gestión Territorial Indígena (GTI)
 - Modelos econométricos (dominio nacional)
- Documentación de proyecto preparado
 - PIN, planificación del programa
- Actividades implementadas
 - Consultas con las TCOs y Regionales involucradas
- Análisis realizados
 - Evaluación de la metodología de detección de degradación
- Acuerdos institucionales establecidos
 - En proceso entre CIDOB, Regionales (CIRABO, CPIB), SIF, PNCC, FAN
- Contactos con posibles inversionistas/compradores de las reducciones
 - 450,000 US\$ aprobada, 3.2 Millon US\$ en negociación

Principales retos para el desarrollo del proyecto

- Cuáles son los vacíos y los pasos previstos para desarrollar el proyecto?
 - Terminar las negociaciones con los donantes (Noviembre 2008)
 - Establecer el marco y los vínculos entre el proceso nacional de REDD y el programa subnacional (Marzo 2009)
- Preguntas específicas que esperan resolver en la clínica?
 - Como integrar una linea de base subnacional en un escenario referencial de emisiones a nivel nacional?
 - Cual sería el mecanismo de venta y asignación de bonos de carbono en un futuro mecanismo REDD bajo la Convención?